SISTEMAS OPERATIVOS EN RED

CENTRO JULIÁN CAMARILLO

Grado Medio en Sistemas Microinformáticos en Red

Actividad 3.1

Autor: Edison Gabriel Vaca Cifuentes

Madrid, octubre de 2020

CONTENIDO

Índice de Figuras 3

Realización de la actividad 4

1.Incorporar las capturas de la tarea de clase de la unidad 3 Parte I sobre Unidades Organizativas, grupos y usuarios.Deberá mostrarse al menos una captura en la que se vean: 4

A.Las unidades Organizativas creadas 4

B.Los nuevos grupos 4

C.Los usuarios y para tu usuario una captura de tu horario 5

D.Para cada grupo todos sus miembros 6

E. Modificación de las directivas de contraseña 7

F.Las plantillas y sus carácterísticas de horario y de pertenencia a grupo 8

2. Sobre otro Servidor 2012 R2 que sea Controlador de Dominio: 10

A. crear las Unidades Organizativas, los gurpos y los usuarios de tu Actividad 2.1.Uno de los usuarios tienen que tener el nombre completo del alumno. 10

B. Modificar la políta de las contraseñas para qie el historial de contraseas solo valide 10, permita contraeñas en blanco, deshabilitar la complejidad y que la contraseña nunca caduque solo para tu usuario, el resto de vecinos continuará con la política por defecto. 12

C. Modifica tu usuario para que solo puda logearse de lunes a viernes y de 8:00 a 15:00 13

D.Crea una plantilla para que usuarios de mañana y usarios de tarde con horarios de 8:00 a 15:00 y de 15:00 a 22:00. Crea dos usuarios utilizando estas plantillas. 14

3.Mostrar las capturas que demuestren que desde el Controlador de Dominio de Clase puede gestionarse desde el Controlador de Dominio de Casa. 16

4.Crea un tercer servidor que actué como Controlador de Dominio de Reserva para este dominio. 17

ÍNDICE DE FIGURAS

Ilustración 1-Unidades Organizativas 4
Ilustración 2-Nuevos grupos 4
Ilustración 3-Usuarios 5
Ilustración 4-Horario de usuario 5
Ilustración 5-Miembro de Grupo 2 SMR 6
Ilustración 6-Miembros de Grupo A 6
Ilustración 7-Miembros de Grupo B 7
Ilustración 8-Directivas de contraseña 7
Ilustración 9-Plantilla A SGM 8
Ilustración 10-Horario Plantilla A 8
Ilustración 11-Propiedades Plantilla B 9
Ilustración 12-Inicio de Sesión de la Plantilla B 9
Ilustración 13-Bajo puerta A 10
Ilustración 14-1 Puerta A 10
Ilustración 15-1 Puerta B 11
Ilustración 16-2 Puerta A 11
Ilustración 17- 2 Puerta B 12
Ilustración 18-Configuración de contraseña 12
Ilustración 19-Propiedades del Administrador 13
Ilustración 20-Horario de inicio de Sesión 13
Ilustración 21-Propiedades-Hora de Inicio 14
Ilustración 22-Propiedades-Hora de Inicio2 14
Ilustración 23-Propiedades-Hora de Inicio3 15
Ilustración 24-Propiedades y Hora de Inicio4 15
Ilustración 25-Dominio EdisonV.es y Micasa.es 16
Ilustración 26-Equipo, Usuario e IntelOrgPerson 16
Ilustración 27-Máquina 2 17
Ilustración 28-Máquina 1 17
Ilustración 29-Ping 17
Ilustración 30-Administrar 18
Ilustración 31-Antes de comenzar 18
Ilustración 32-Tipo de Instalación 19
Ilustración 33-Servidor de destino 19
Ilustración 34-Seleccionar roles de servidor 20
Ilustración 35-Agregar características 20
Ilustración 36-Seleccionar características 21
Ilustración 37-Servicios de dominio de Active Directory 21
Ilustración 38-Selecciones de instalación 22
Ilustración 39-Progreso de instalación 22

Ilustración 40-Configuración de implementación 23
Ilustración 41-Configuración de implementación 2 23
Ilustración 42-Opciones del controlador de dominio 24
Ilustración 43-Opciones de DNS 24
Ilustración 44-Opciones adicionales 25
Ilustración 45-Ruta de acceso 25
Ilustración 46-Revisar opciones 26
Ilustración 47-Comprobación de requisitos previos 26
Ilustración 48-Instalación 27
Ilustración 49-Reinicio 27
Ilustración 50-Reinicio2 27
Ilustración 51-Comprobación 28

REALIZACIÓN DE LA ACTIVIDAD

1.INCORPORAR LAS CAPTURAS DE LA TAREA DE CLASE DE LA UNIDAD 3 PARTE I SOBRE UNIDADES ORGANIZATIVAS, GRUPOS Y USUARIOS.DEBERÁ MOSTRARSE AL MENOS UNA CAPTURA EN LA QUE SE VEAN:

A.LAS UNIDADES ORGANIZATIVAS CREADAS

1.-En esta imagen podemos observar las **unidades organizativas**:

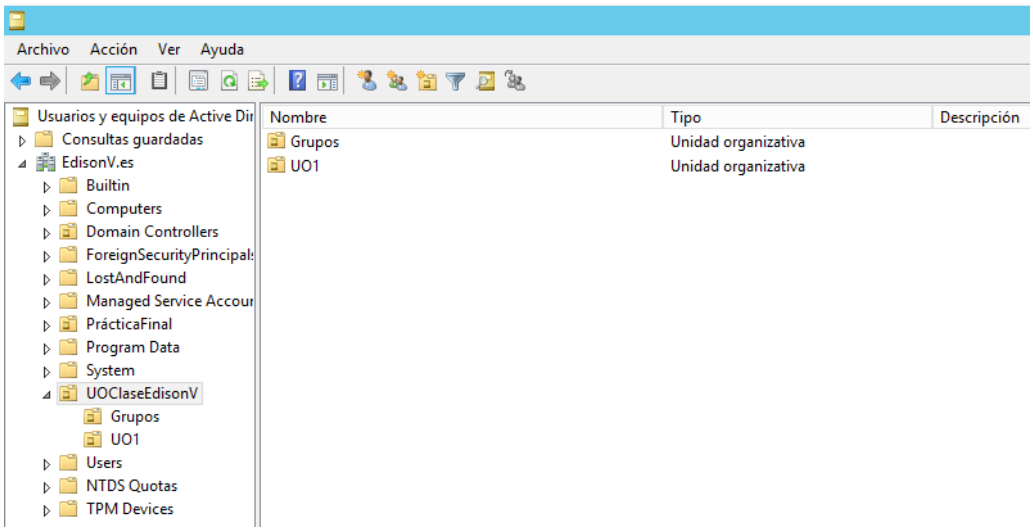

Ilustración 1-Unidades Organizativas

B.LOS NUEVOS GRUPOS

2.-En esta imagen podemos observar los **nuevos grupos** realizados:

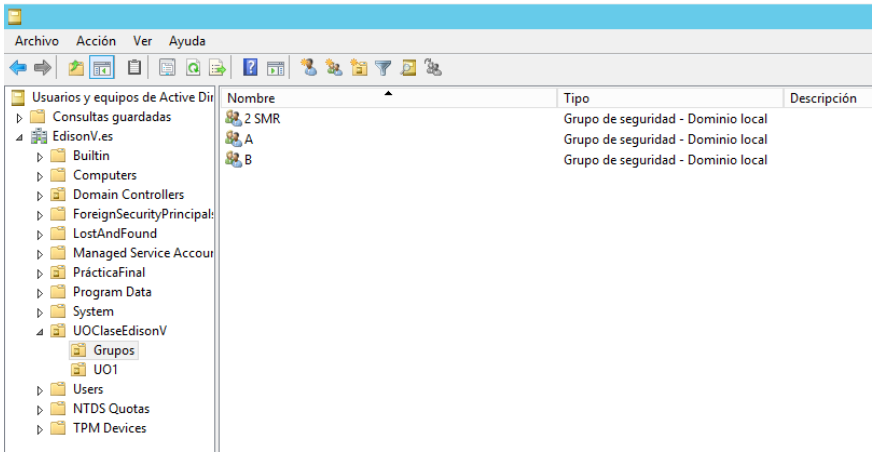

Ilustración 2-Nuevos grupos

C.LOS USUARIOS Y PARA TU USUARIO UNA CAPTURA DE TU HORARIO

1.-En esta imagen observamos los nuevos usuarios:

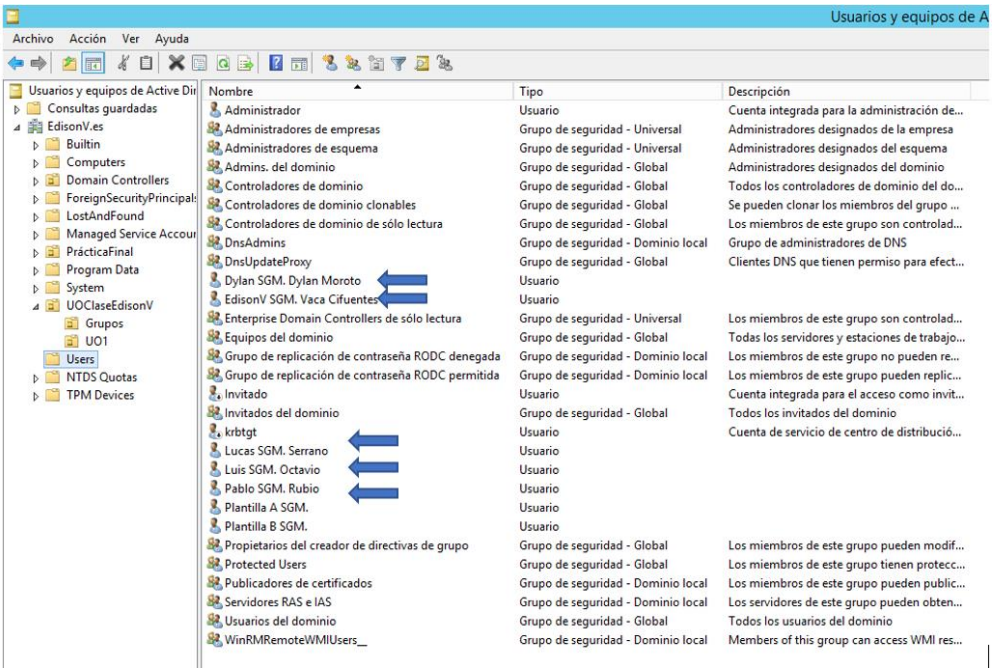

Ilustración 3-Usuarios

2.-En esta imagen observamos el **horario de mi usuario**:

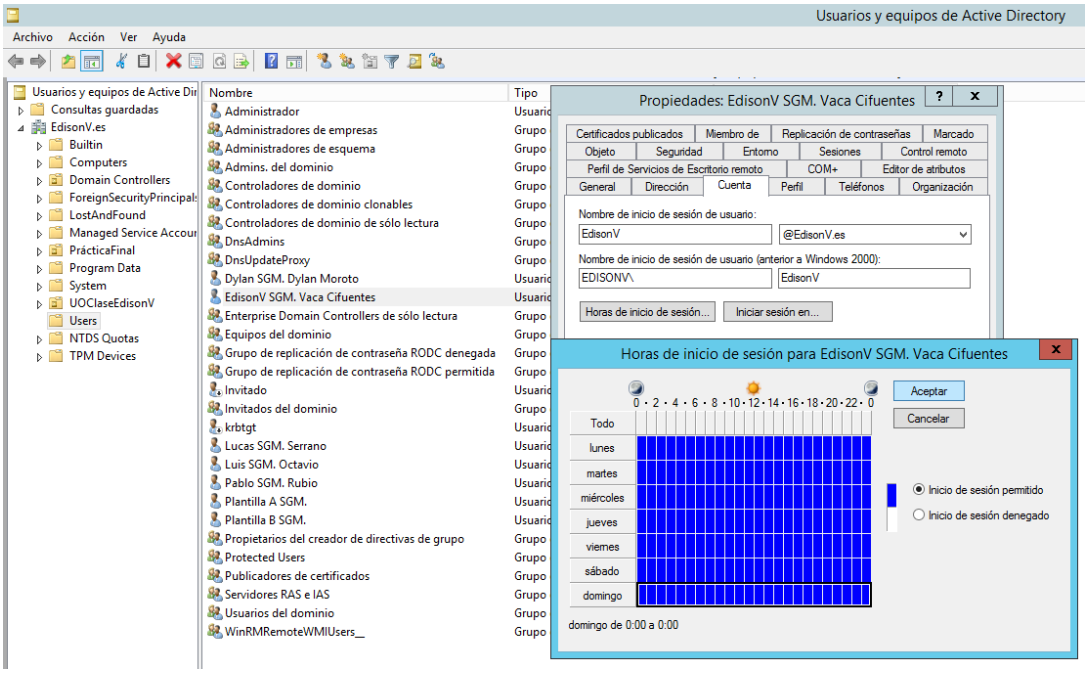

Ilustración 4-Horario de usuario

D.PARA CADA GRUPO TODOS SUS MIEMBROS

1.-En esta imagen observamos en esta imagen los **miembros del Grupo 2 SMR**:

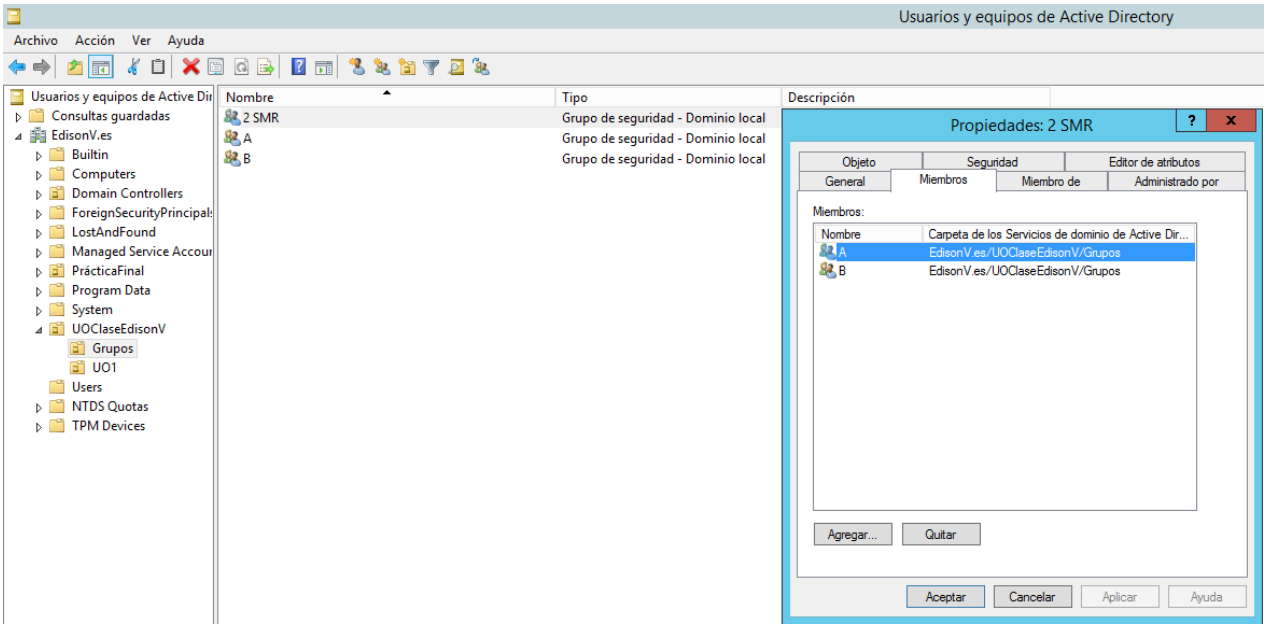

Ilustración 5-Miembro de Grupo 2 SMR

2.-En esta imagen observamos los miembros del **Grupo A**:

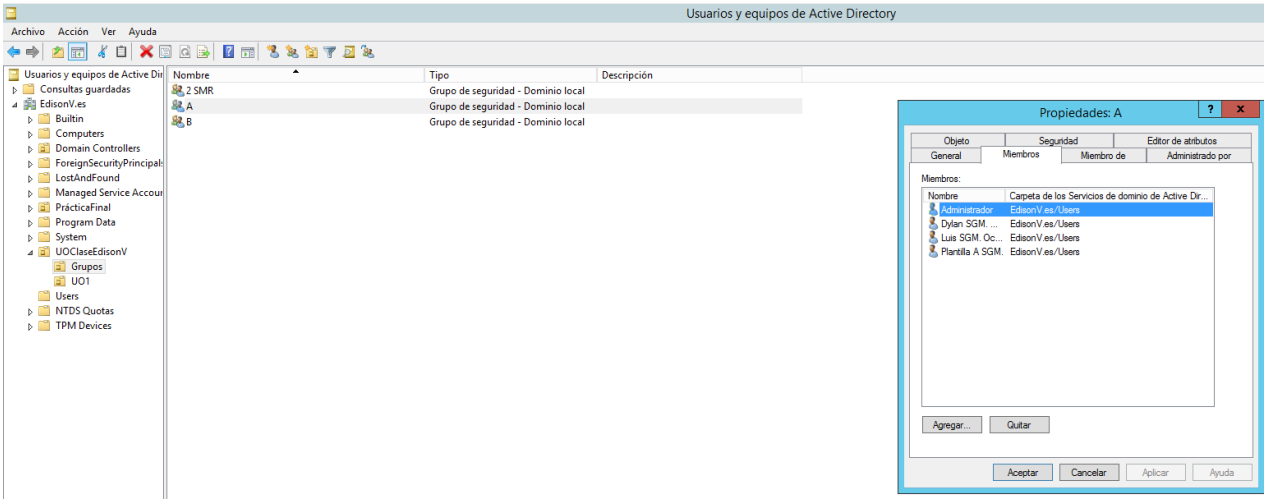

Ilustración 6-Miembros de Grupo A

3.-En esta imagen observamos la imagen del **Grupo B**:

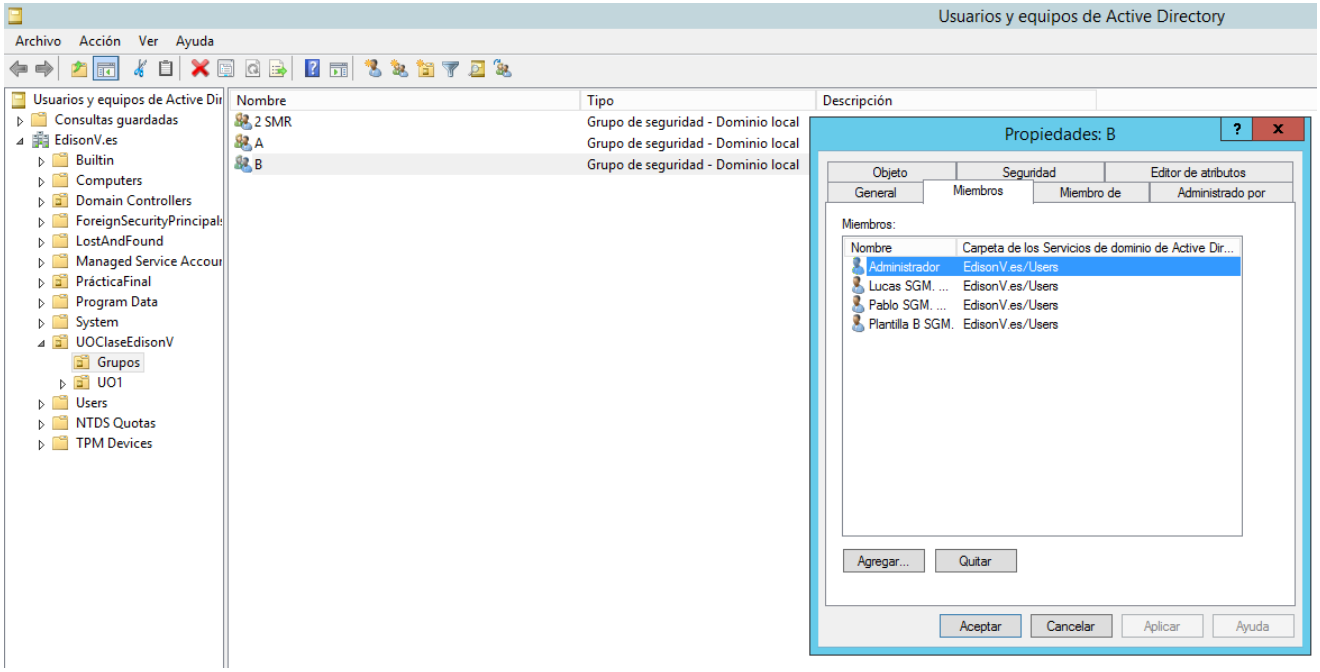

Ilustración 7-Miembros de Grupo B

E. MODIFICACIÓN DE LAS DIRECTIVAS DE CONTRASEÑA

1.-En esta imagen observamos la modificación de las **directivas de contraseña**:

Ilustración 8-Directivas de contraseña

F.LAS PLANTILLAS Y SUS CARÁCTERÍSTICAS DE HORARIO Y DE PERTENENCIA A GRUPO

1.-En esta imagen observamos las propiedades de **Plantilla A SGM**:

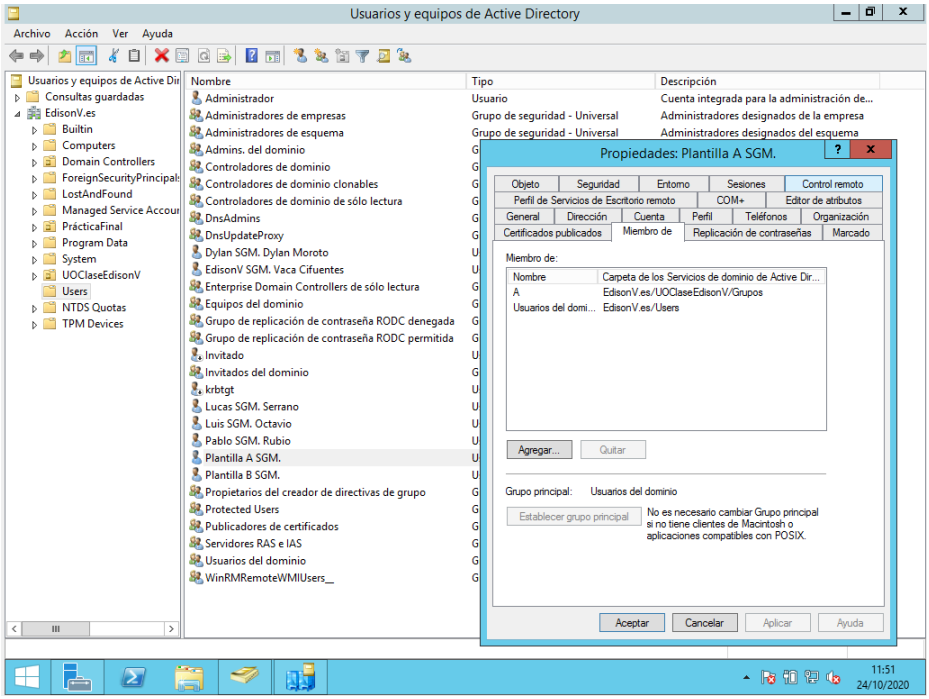

Ilustración 9-Plantilla A SGM

2.-En esta imagen observamos el **Horario de iniciar Sesión de la Plantilla A**:

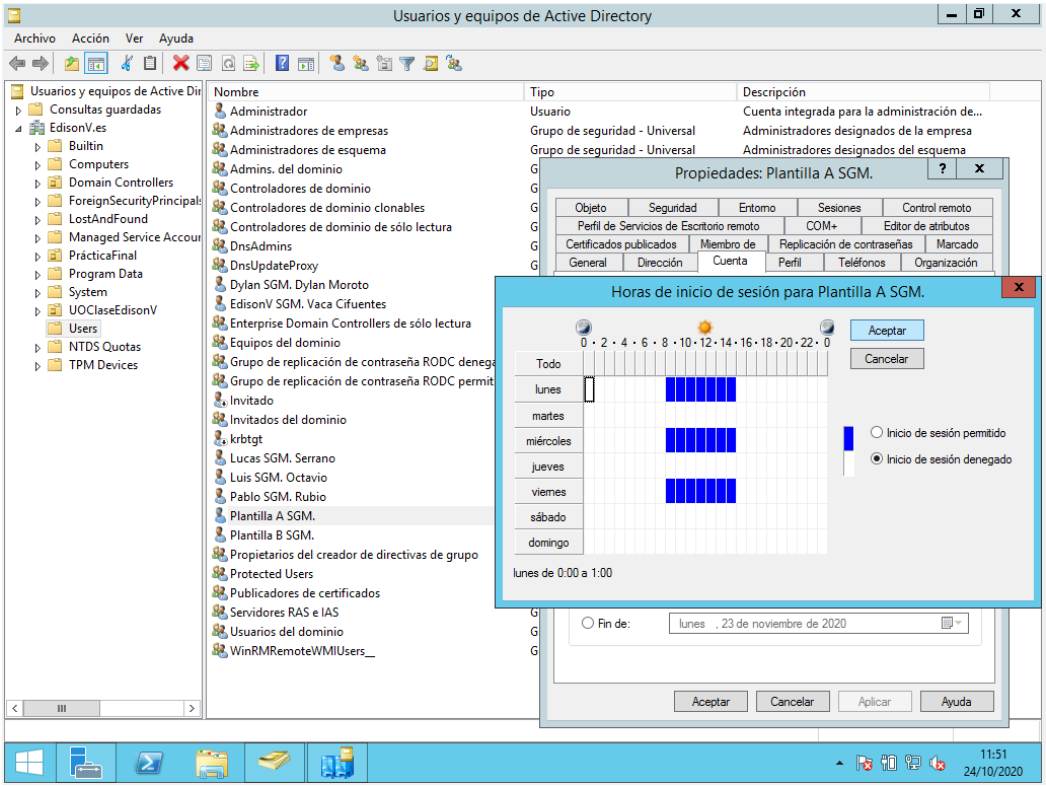

Ilustración 10-Horario Plantilla A

3.-En esta imagen observamos las **Propiedades de Plantilla B SGM**:

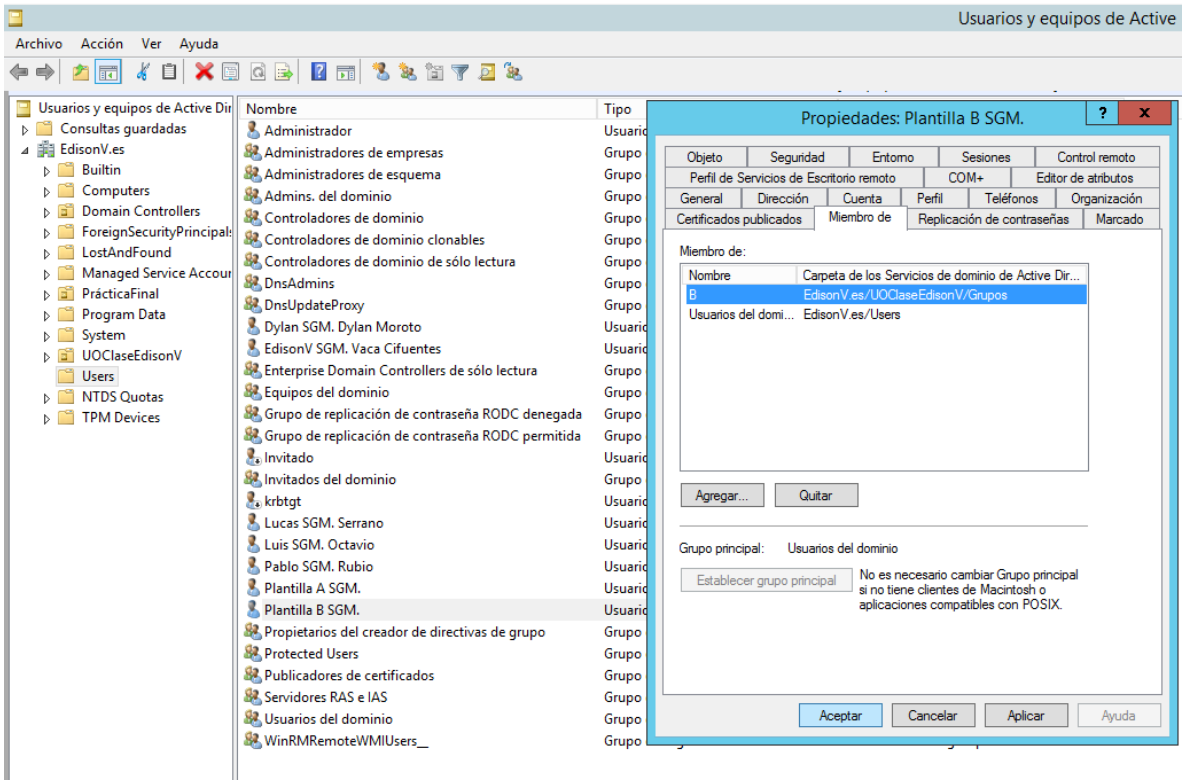

Ilustración 11-Propiedades Plantilla B

4.-En esta imagen podemos observar el **Inicio de Sesión de la Plantilla B:**

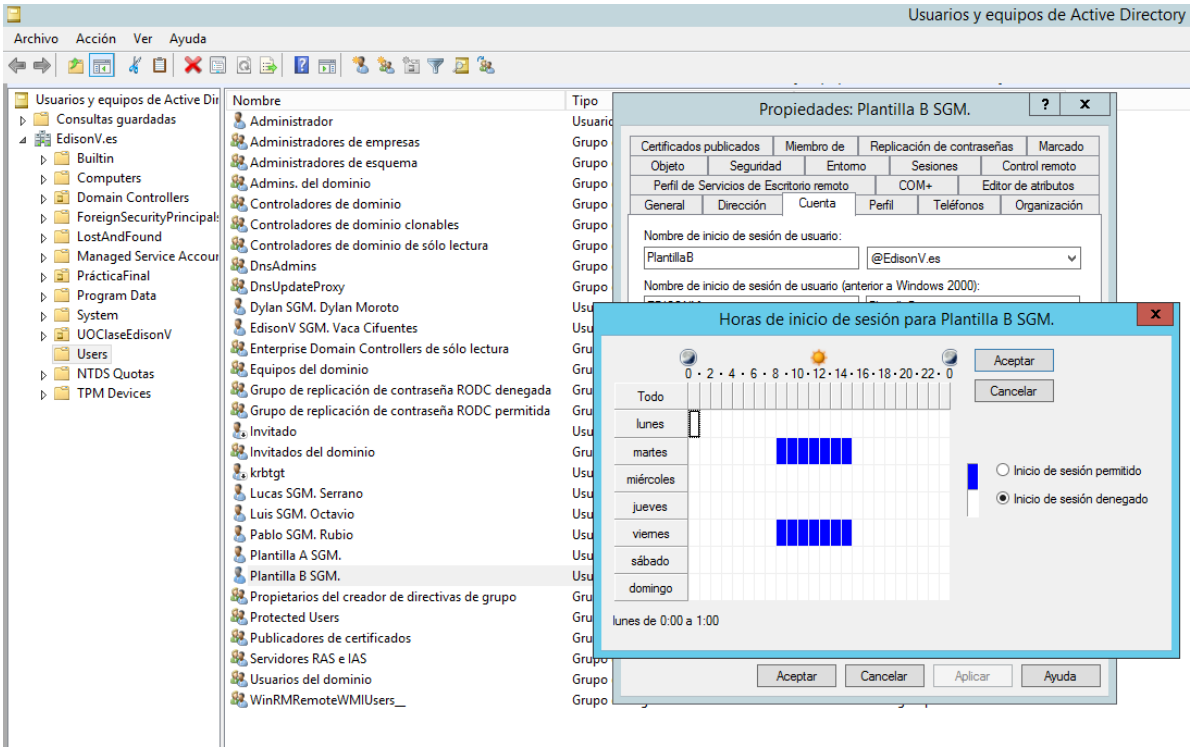

Ilustración 12-Inicio de Sesión de la Plantilla B

2. SOBRE OTRO SERVIDOR 2012 R2 QUE SEA CONTROLADOR DE DOMINIO:

A. CREAR LAS UNIDADES ORGANIZATIVAS, LOS GURPOS Y LOS USUARIOS DE TU ACTIVIDAD 2.1.UNO DE LOS USUARIOS TIENEN QUE TENER EL NOMBRE COMPLETO DEL ALUMNO.

1.-Observamos en esta imagen el contenido de **Bajo Puerta A:**

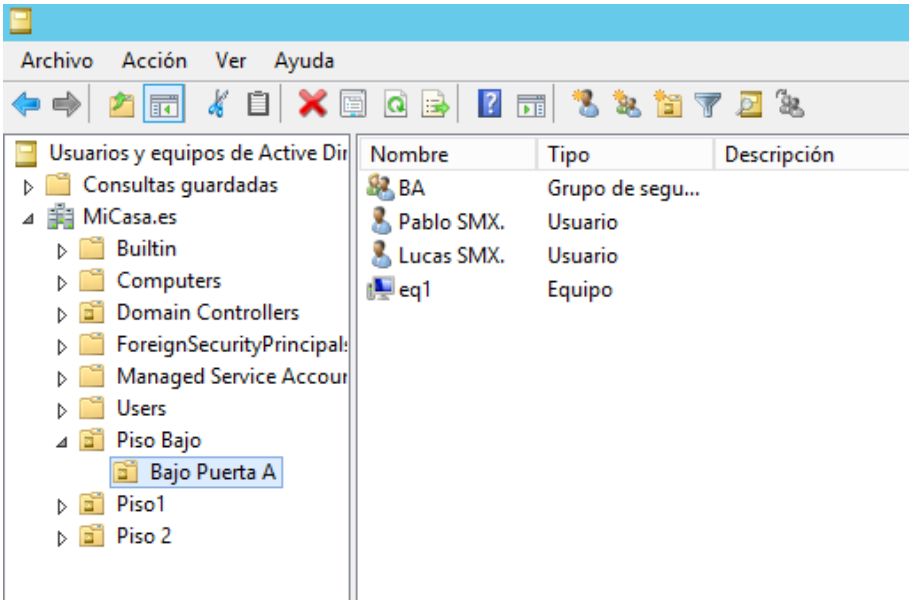

Ilustración 13-Bajo puerta A

2.- Observamos en la imagen el contenido de **1 Puerta A**:

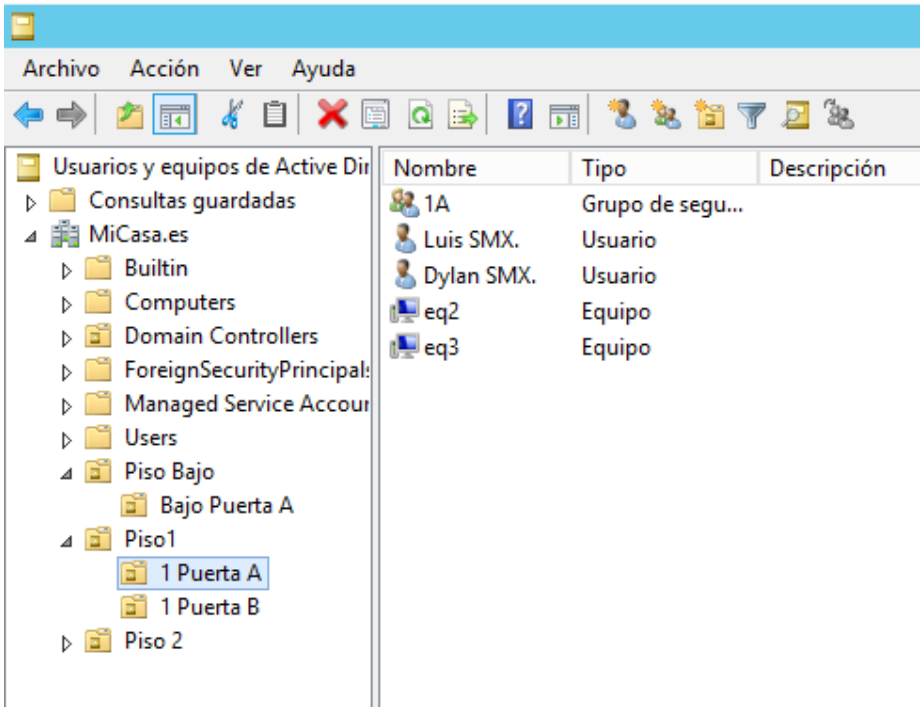

Ilustración 14-1 Puerta A

3.-Observamos en la imagen el contenido de **1 Puerta B:**

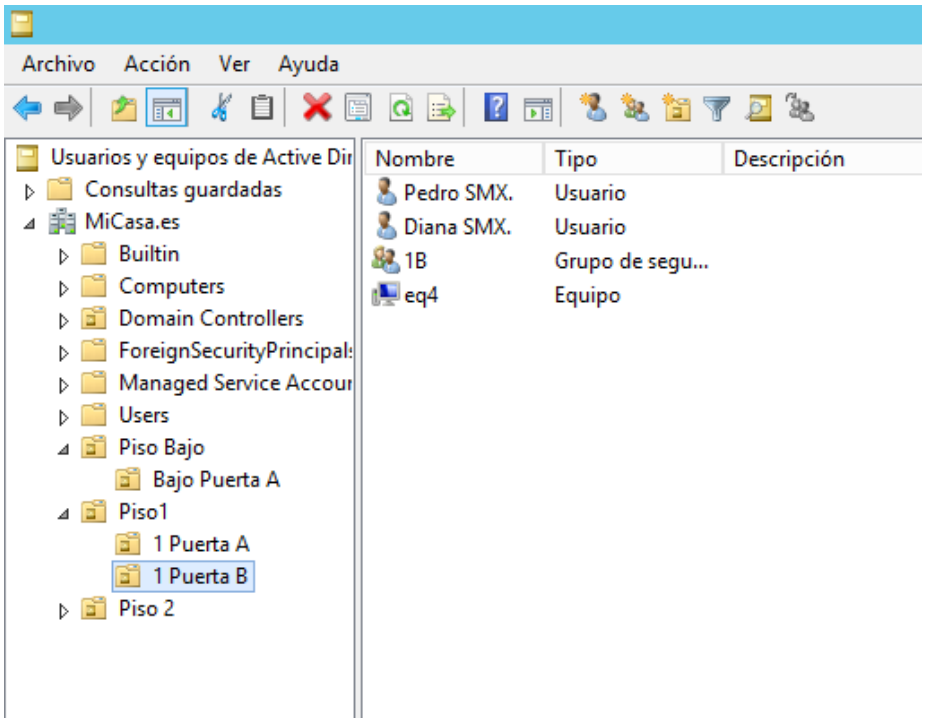

Ilustración 15-1 Puerta B

4.-Observamos en esta imagen el contenido de **2 Puerta A:**

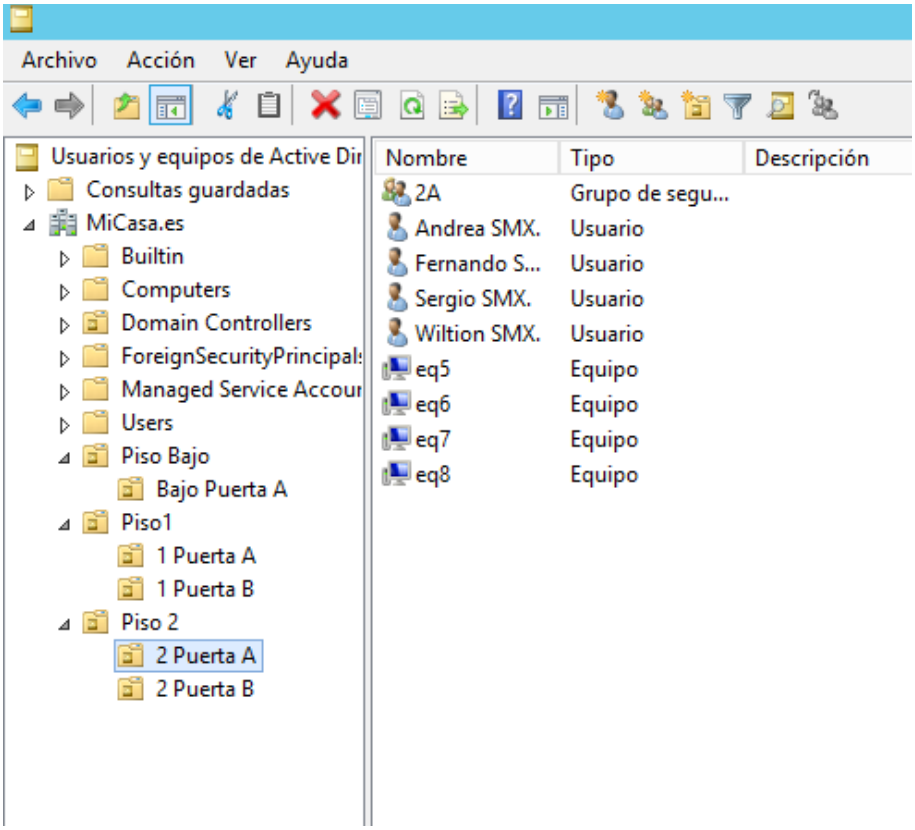

Ilustración 16-2 Puerta A

5.-Observamos el contenido de **2 Puerta B:**

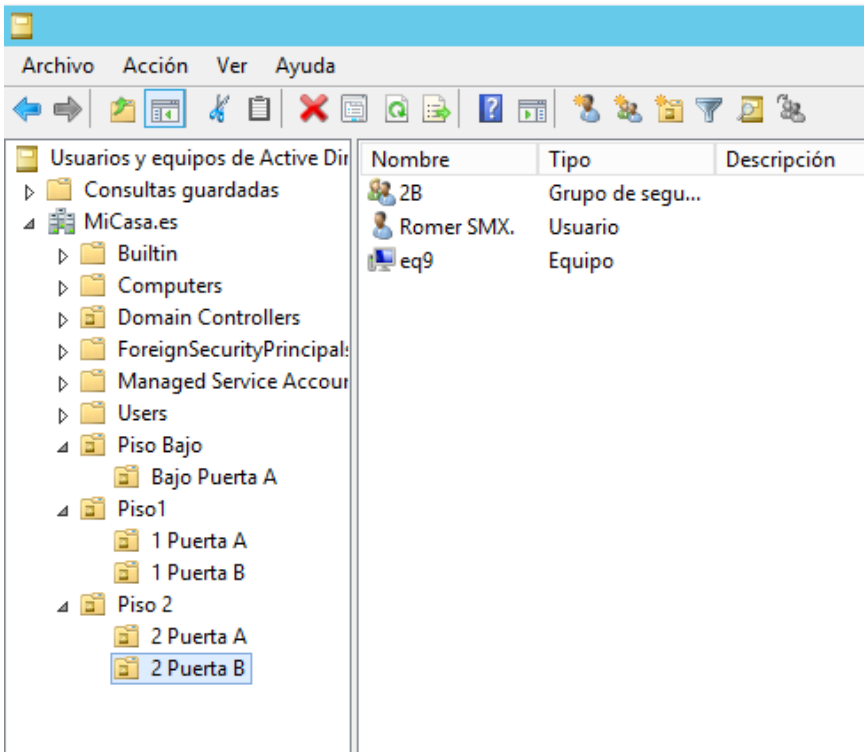

Ilustración 17- 2 Puerta B

B. MODIFICAR LA POLÍTCA DE LAS CONTRASEÑAS PARA QIE EL HISTORIAL DE CONTRASEAS SOLO VALIDE 10, PERMITA CONTRAEÑAS EN BLANCO, DESHABILITAR LA COMPLEJIDAD Y QUE LA CONTRASEÑA NUNCA CADUQUE SOLO PARA TU USUARIO, EL RESTO DE VECINOS CONTINUARÁ CON LA POLÍTICA POR DEFECTO.

1.-Observamos en la imagen la **Configuración de contraseña:**

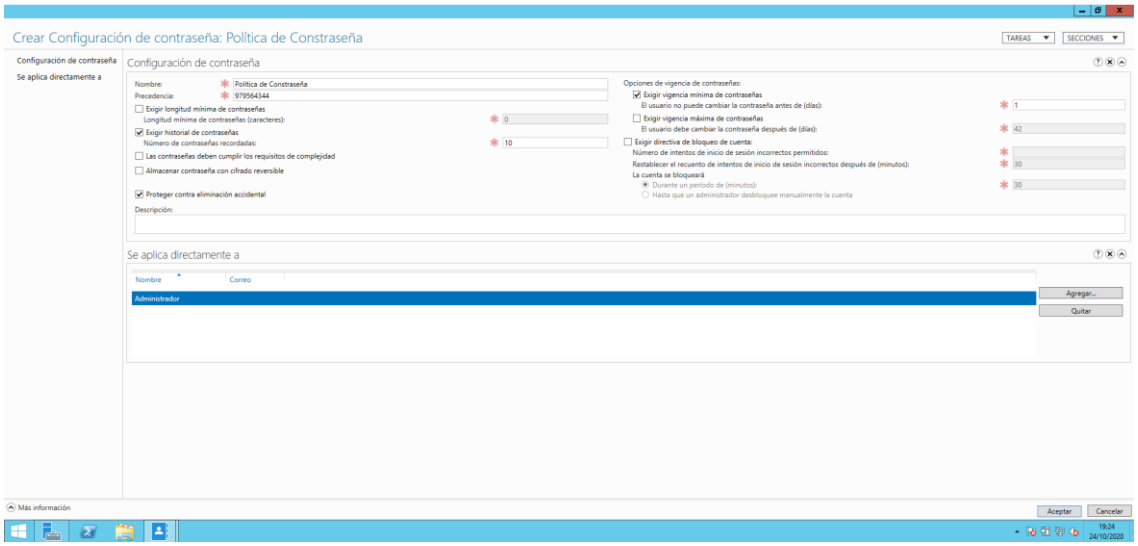

Ilustración 18-Configuración de contraseña

2.-Observamos en la imagen las **Propiedades del Adminsitrador :**

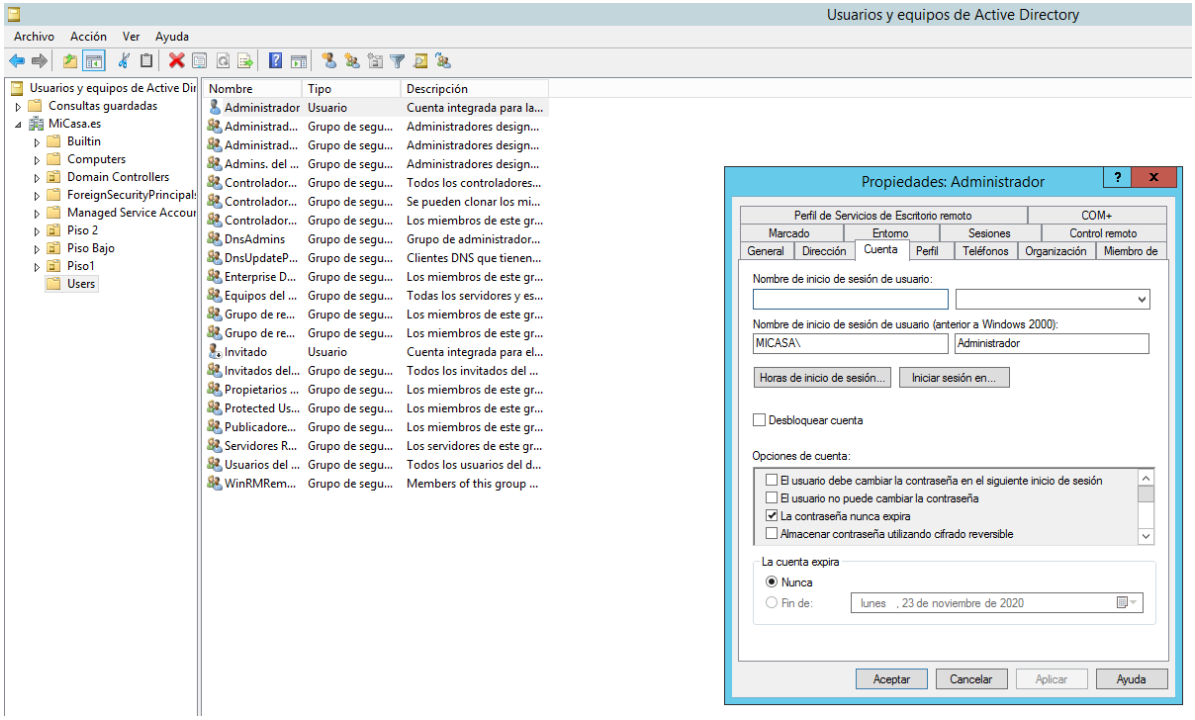

Ilustración 19-Propiedades del Administrador

C. MODIFICA TU USUARIO PARA QUE SOLO PUDA LOGEARSE DE LUNES A VIERNES Y DE 8:00 A 15:00

1.-En esta imagen mostramos una configuración de **Horario del Usuario:**

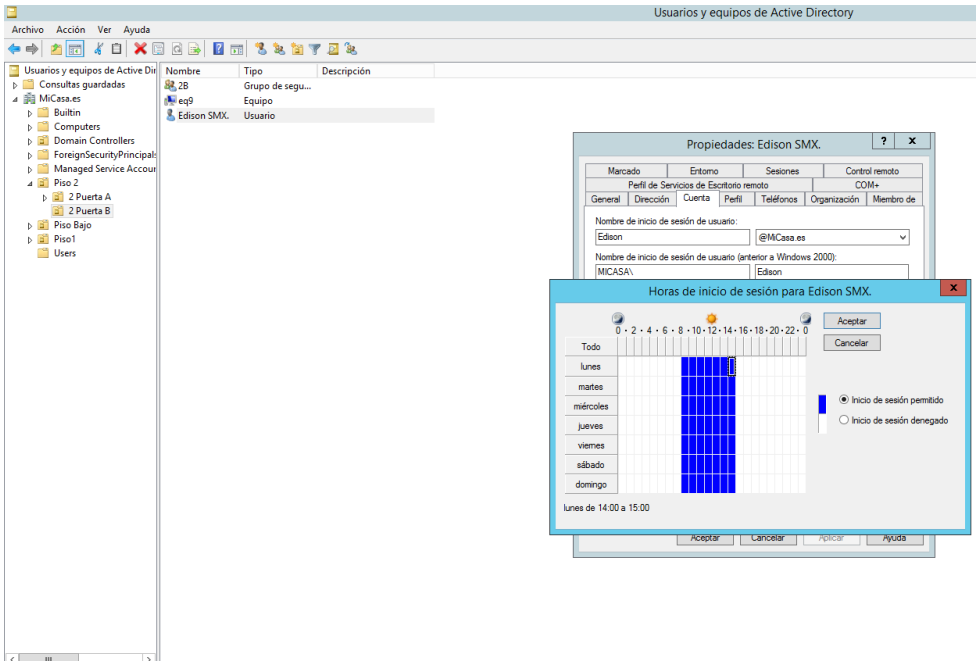

Ilustración 20-Horario de inicio de Sesión

D.CREA UNA PLANTILLA PARA QUE USUARIOS DE MAÑANA Y USARIOS DE TARDE CON HORARIOS DE 8:00 A 15:00 Y DE 15:00 A 22:00. CREA DOS USUARIOS UTILIZANDO ESTAS PLANTILLAS.

1.-En esta imagen podemos observar las propiedades y hora de inicio de la **Plantilla MAÑANAS SMX**:

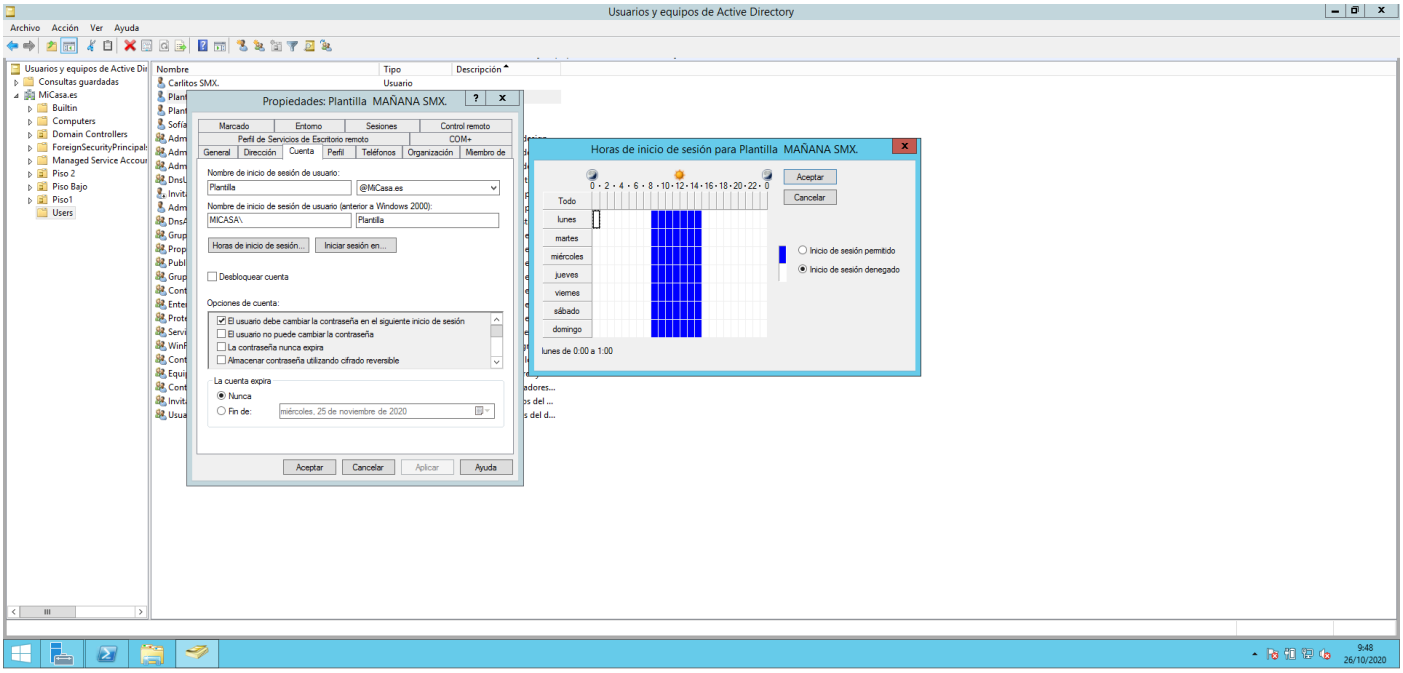

Ilustración 21-Propiedades-Hora de Inicio

2.- En esta imagen podemos observar las **Propiedades y Hora de sesión de Carlitos SMX.:**

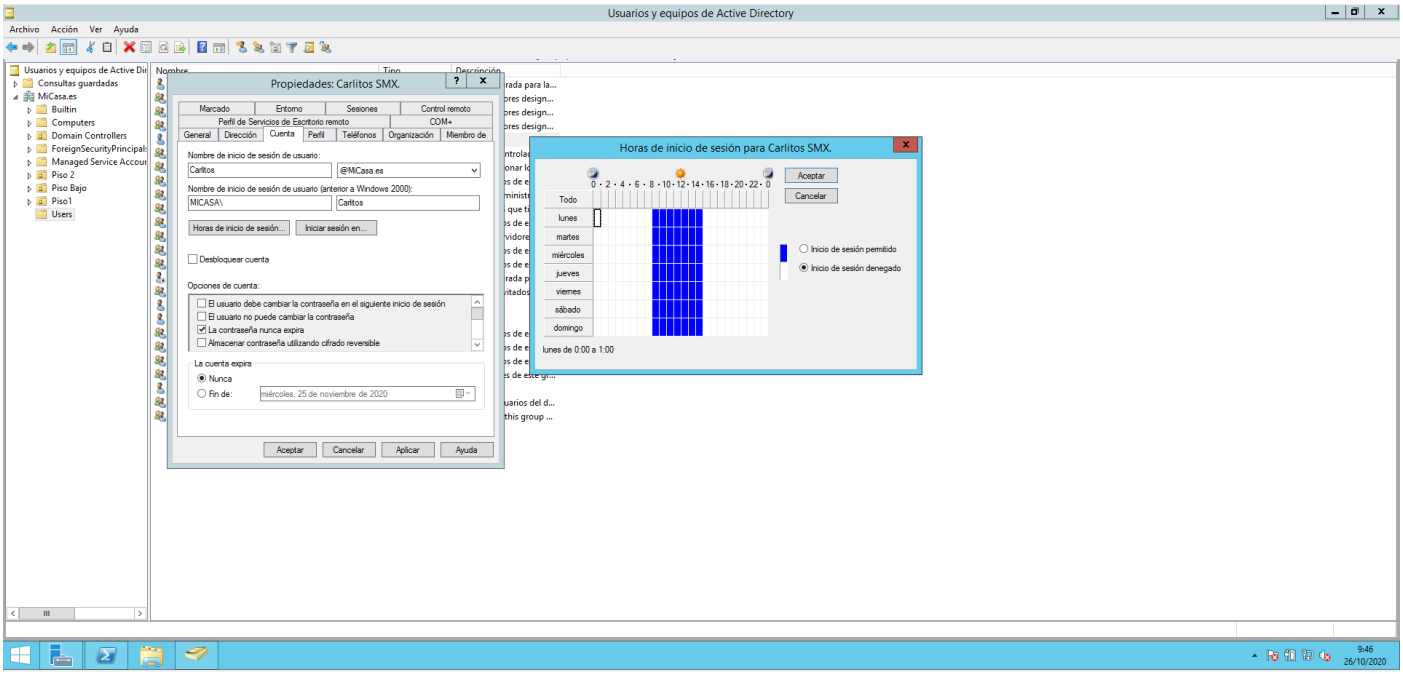

Ilustración 22-Propiedades-Hora de Inicio2

3.- En esta imagen podemos observar las propiedades y hora de inicio de la **Plantilla TARDE SMX:**

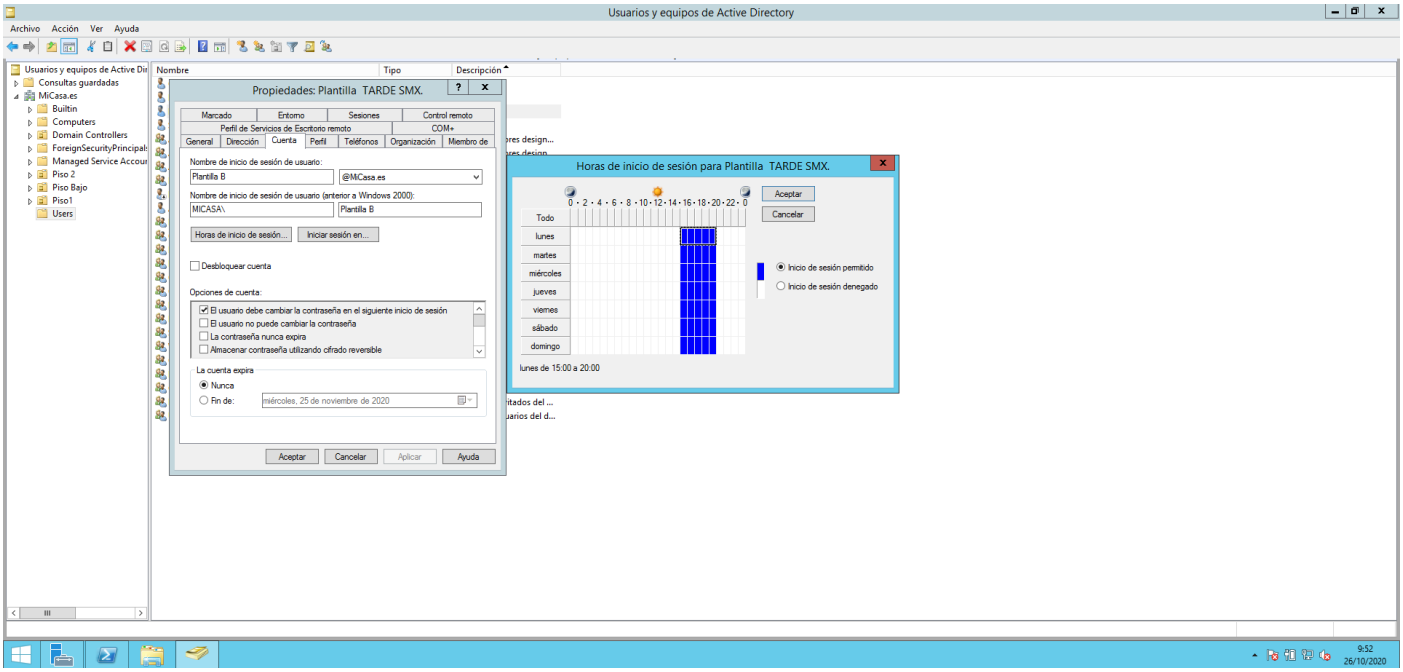

Ilustración 23-Propiedades-Hora de Inicio3

4.- En esta imagen podemos observar las **Propiedades y Hora de sesión de Sofia SMX.:**

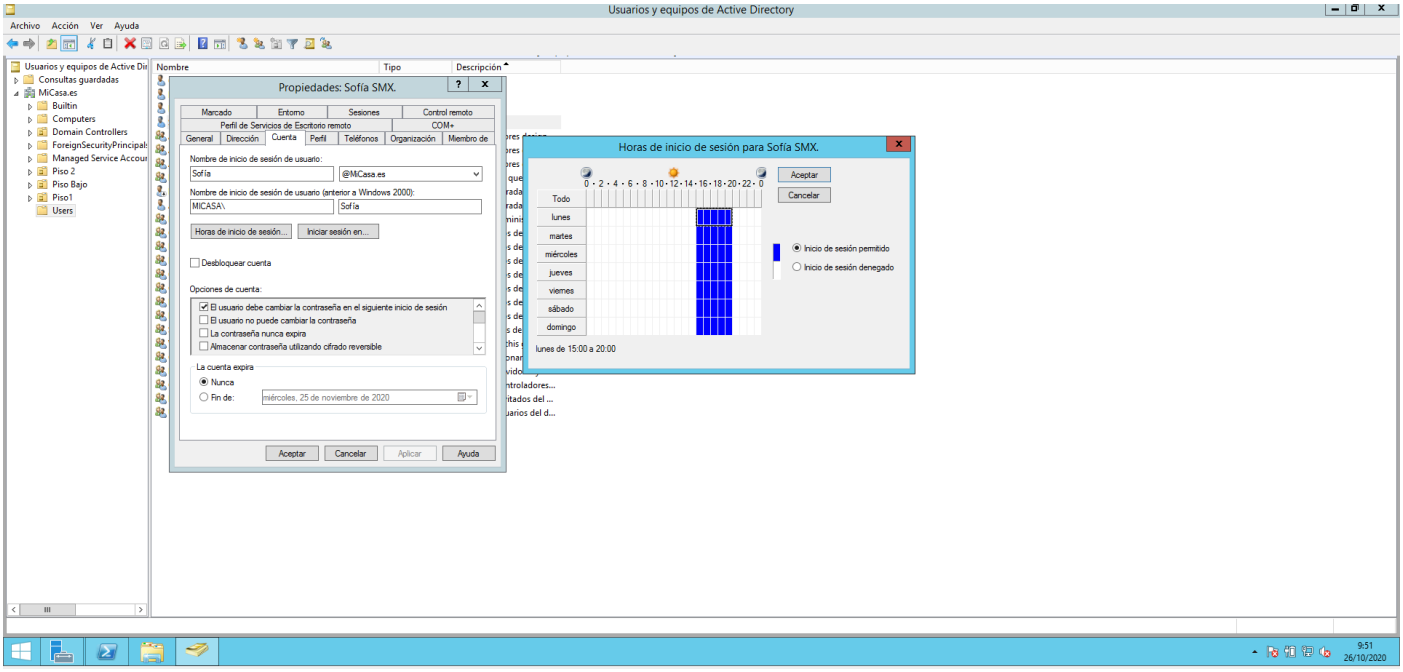

Ilustración 24-Propiedades y Hora de Inicio4

3.MOSTRAR LAS CAPTURAS QUE DEMUESTREN QUE DESDE EL CONTROLADOR DE DOMINIO DE CLASE PUEDE GESTIONARSE DESDE EL CONTROLADOR DE DOMINIO DE CASA.

1.- En esta imagen podemos observar cómo en mi máquina principal con **dominio EdisonV.es** puedo gestionar la máquina con dominio **MiCasa.es**:

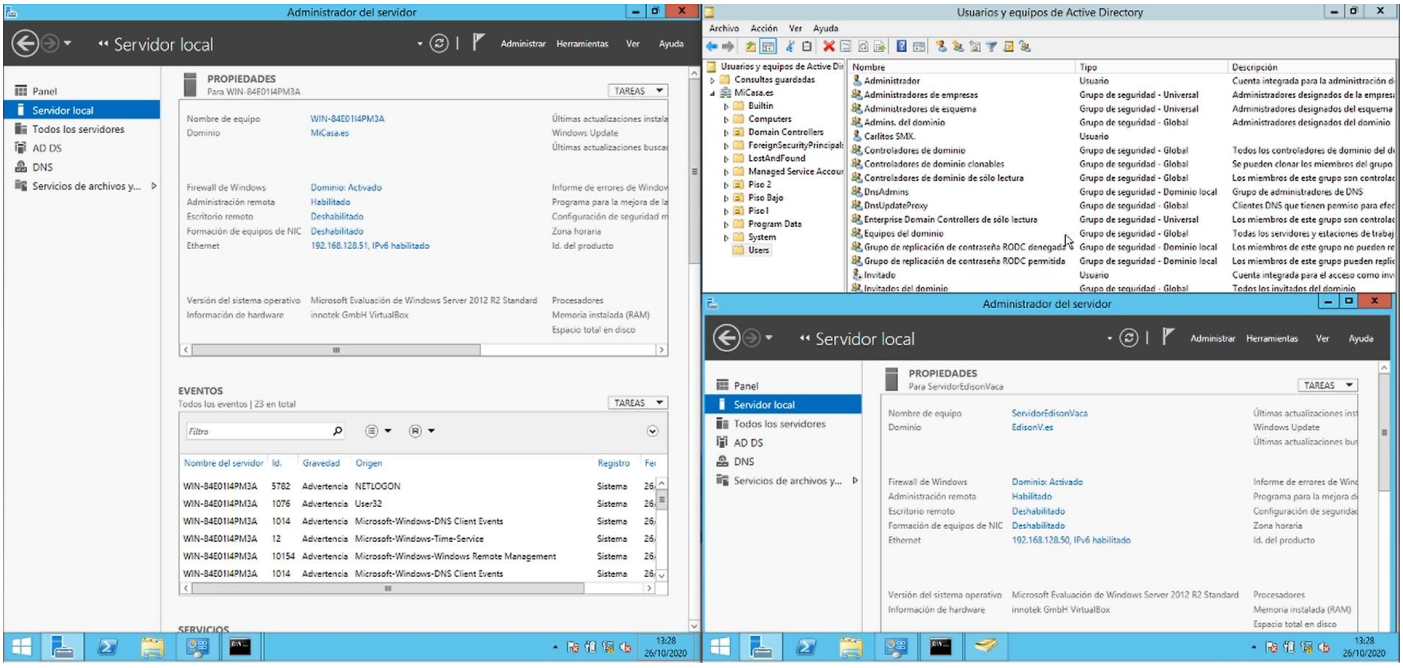

Ilustración 25-Dominio EdisonV.es y Micasa.es

2.- En esta imagen podemos observar cómo desde mi máquina principal con dominio **EdisonV.es** puedo crear un Equipo, Usuario e InetOrgPerson en la máquina con el dominio **MiCasa.es**:

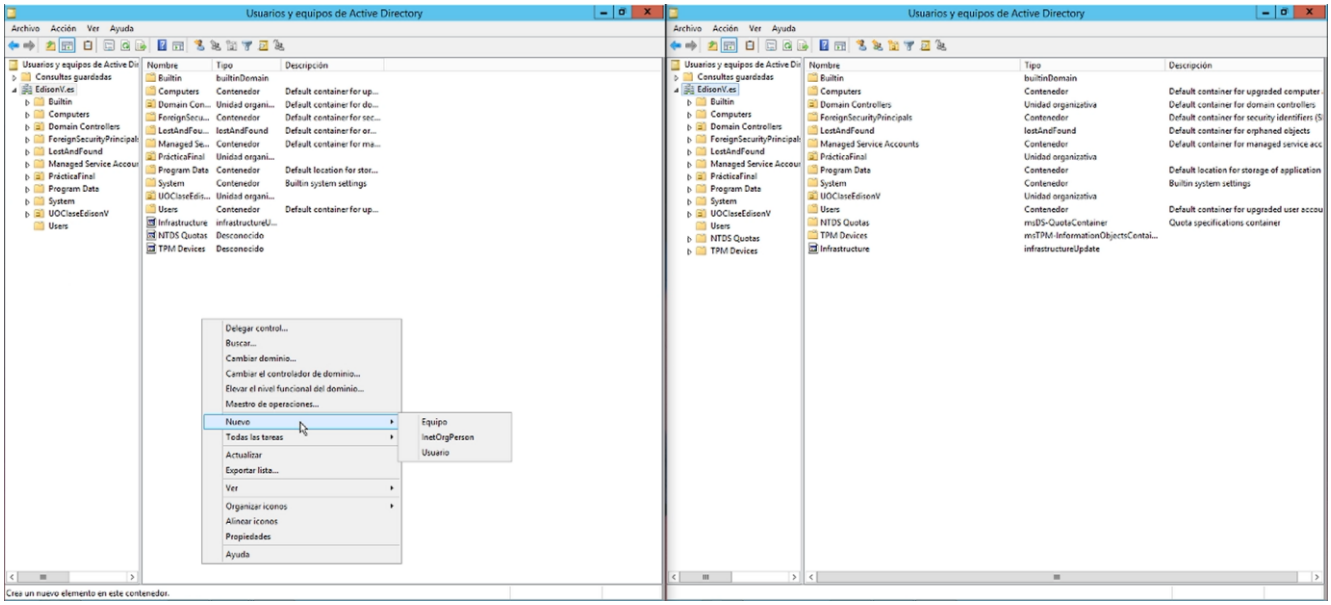

Ilustración 26-Equipo, Usuario e InetOrgPerson

4.CREA UN TERCER SERVIDOR QUE ACTUÉ COMO CONTROLADOR DE DOMINIO DE RESERVA PARA ESTE DOMINIO.

1.- En estas imágenes podemos observar cómo las máquinas se pueden ver, con el método de hacer ping como:

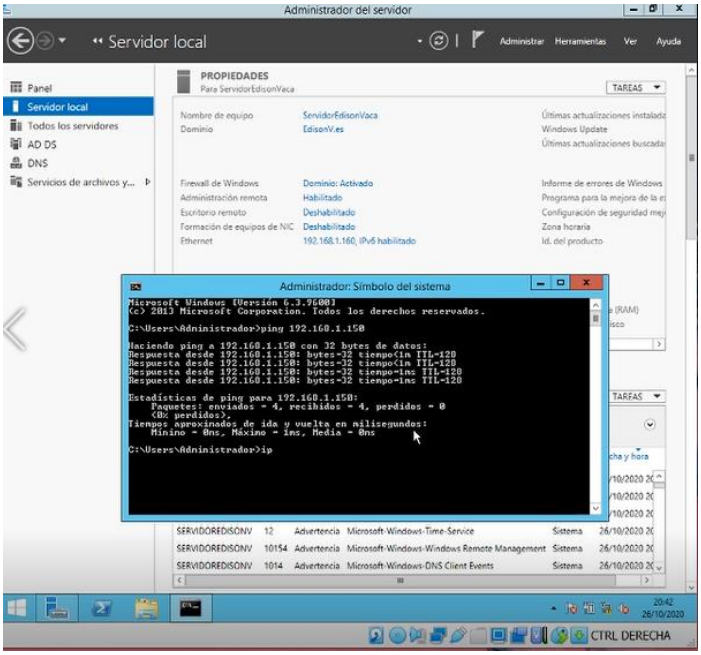

Ilustración 28-Máquina 1

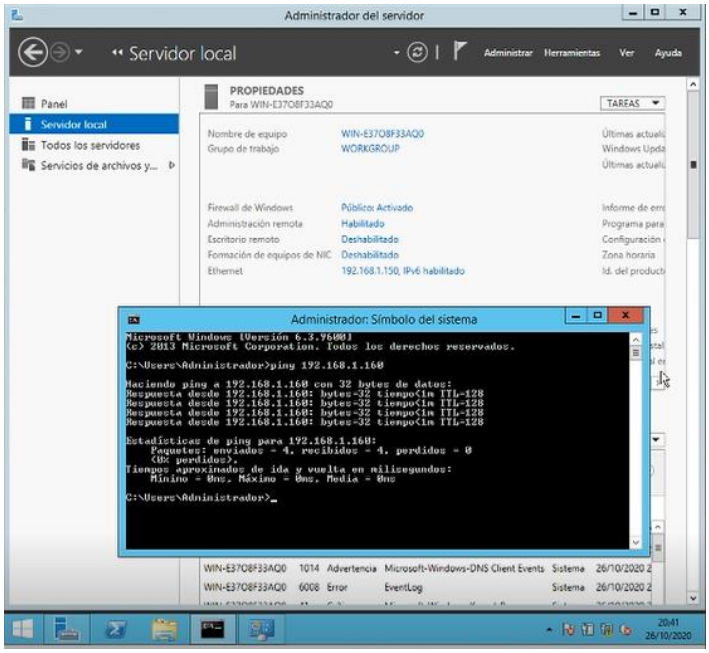

Ilustración 27-Máquina 2

2.-Nosotros después deberemos de hacer ping al servidor de la otra máquina con el nombre de **ServidorEdisonVaca** para comprobar definitivamente que tienen comunicación las dos máquinas:

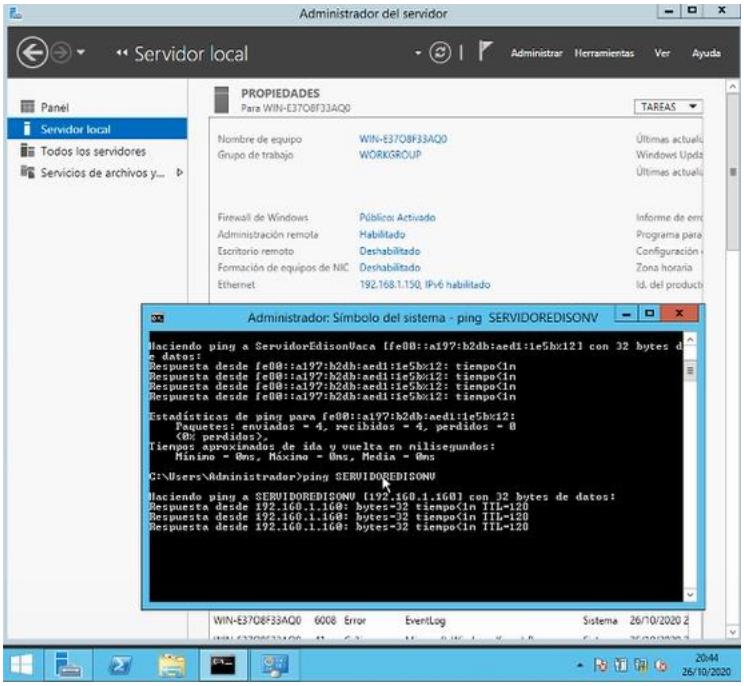

Ilustración 29-Ping

4.-Posteriormente seleccionaremos la opción **Administrar** donde nos aparecerá un menú de opciones donde nosotros seleccionaremos la opción **Agregar roles y características** como se muestra en la imagen:

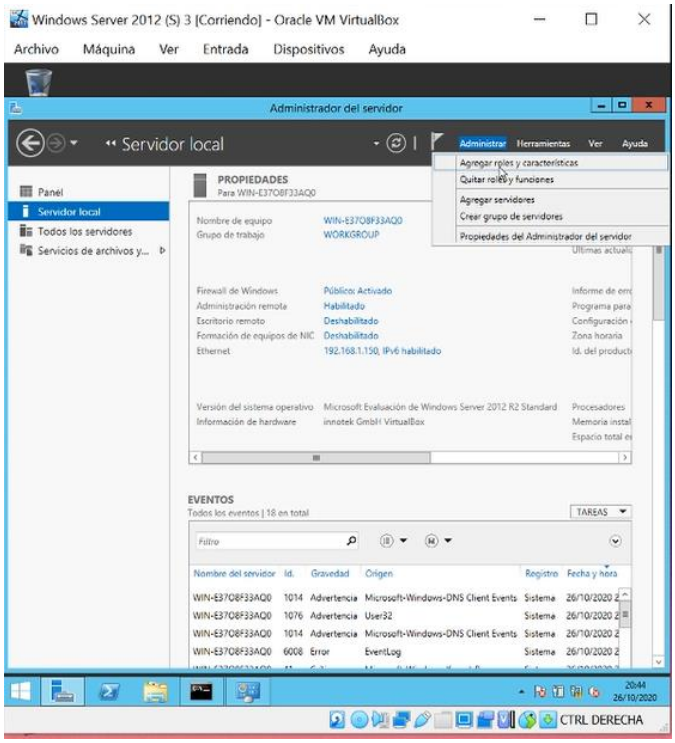

Ilustración 30-Administrar

5.-Tras realizar la acción anterior nos aparecerá la ventana con el nombre de **Antes de comenzar** nosotros seleccionaremos la opción **Instalar** como se muestra en la imagen:

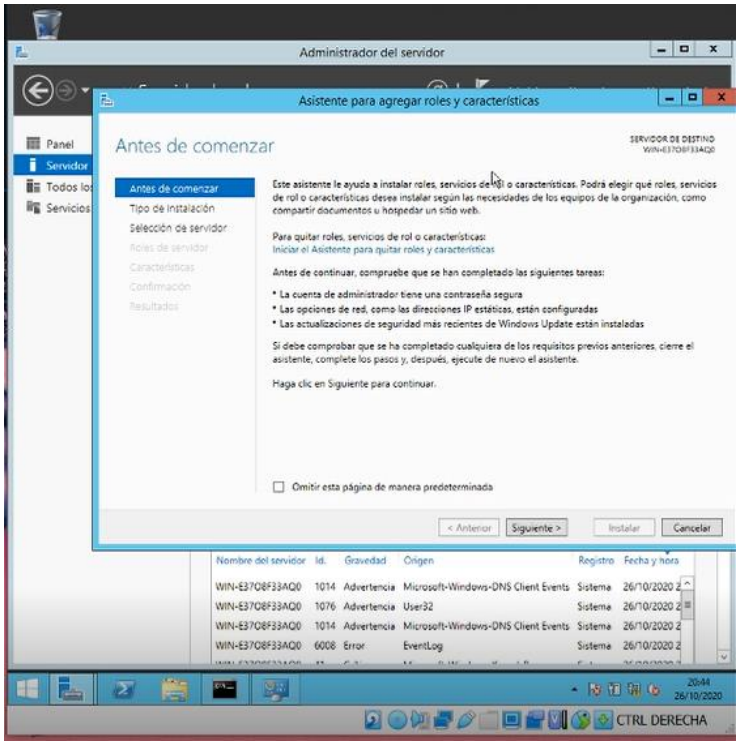

Ilustración 31-Antes de comenzar

6.-Después nos aparecerá una ventana con el nombre de **Seleccionar tipo de Instalación** donde nosotros seleccionaremos la opción Instalación basada en características o en roles y seleccionaremos la opción **Siguiente>** como se muestra en la imagen:

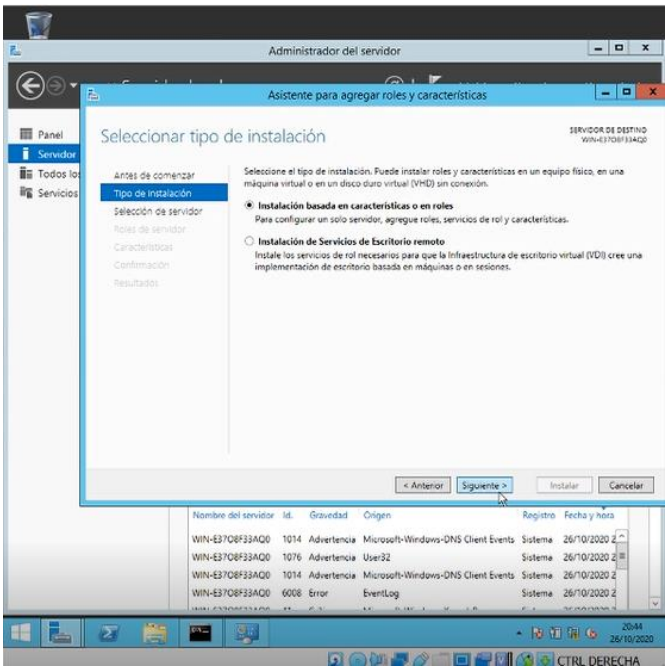

Ilustración 32-Tipo de Instalación

7.-Posteriormente nos aparecerá la siguiente ventana con el nombre de **Seleccionar servidor de destino** donde nosotros solo deberemos de seleccionar la opción **Siguiente>** como se muestra en la imagen:

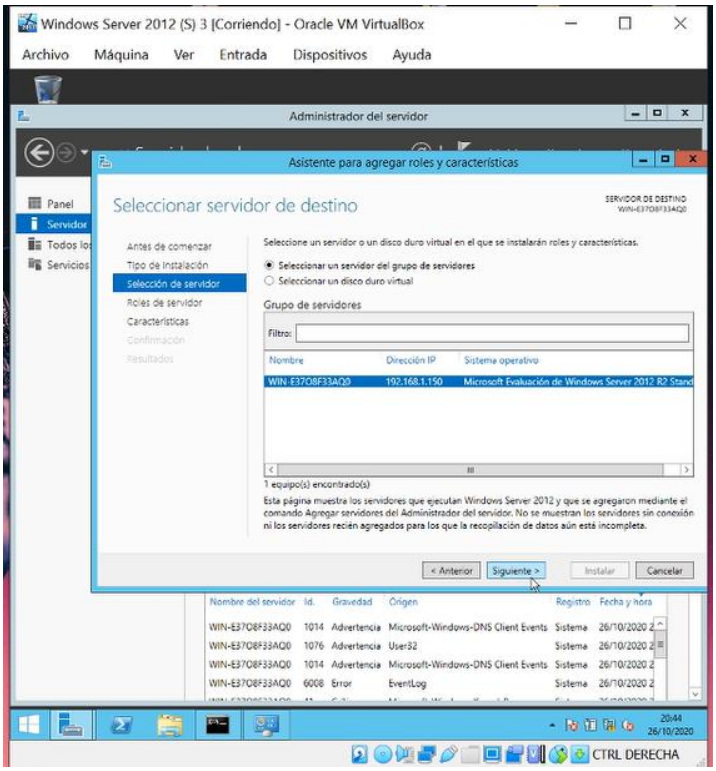

Ilustración 33-Servidor de destino

8.-Tras realizar lo anterior nos aparecerá una ventana con el nombre de **Seleccionar roles de servidor** donde nosotros deberemos de seleccionar la opción **Servicio de dominio de Active Directory** como se muestra en la imagen:

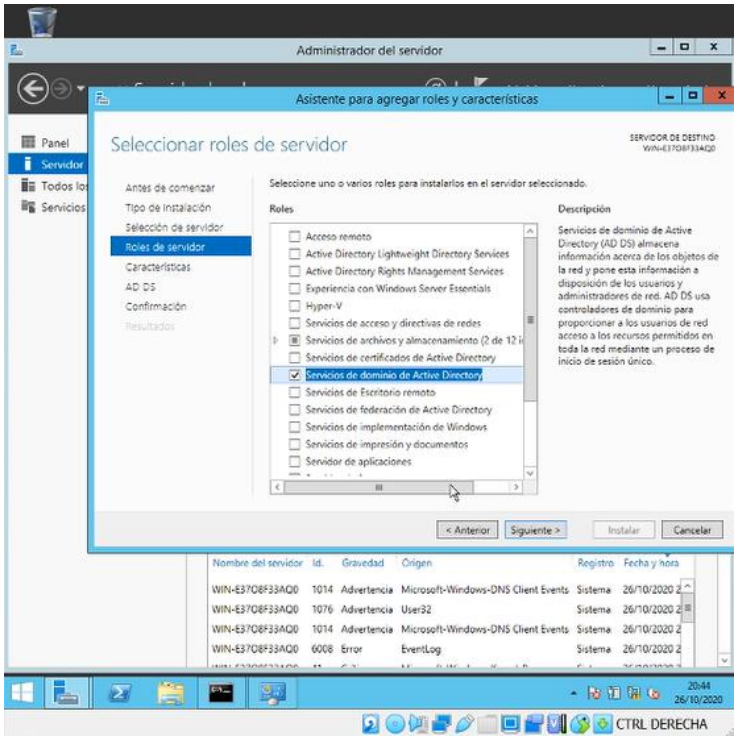

Ilustración 34-Seleccionar roles de servidor

9.-Tras haber pulsado la opción anterior nos aparecerá esta ventana donde nosotros solo deberemos de seleccionar la opción **Agregar características** como se muestra en la imagen:

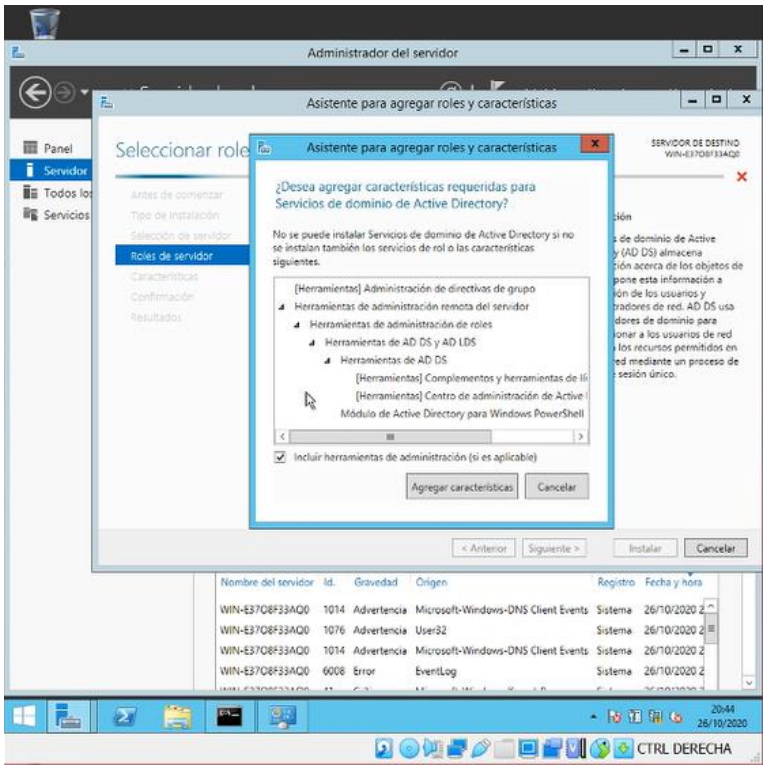

Ilustración 35-Agregar características

10.-Tras haber realizado las acciones anteriores nos aparecerá una ventana con el nombre de **Seleccionar Características donde** nosotros solo debemos de seleccionar la opción **Siguiente** como se muestra en la imagen:

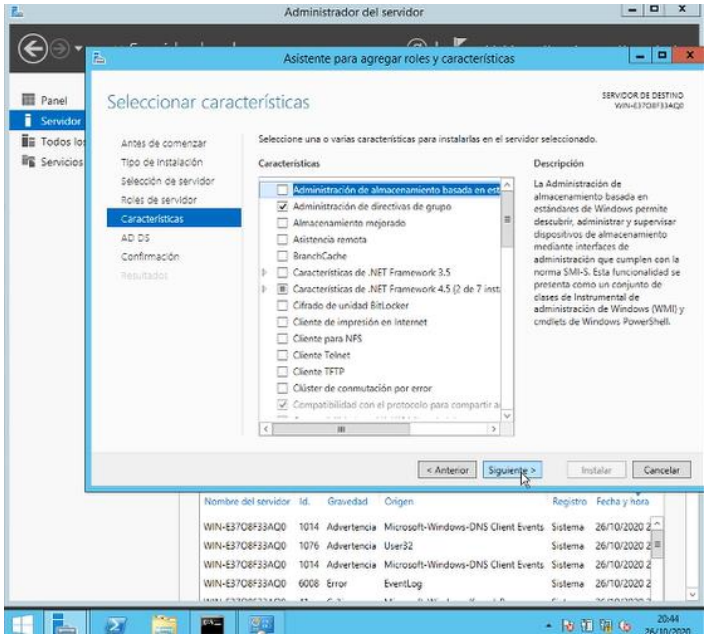

Ilustración 36-Seleccionar características

11.-Posteriormente nos aparecerá la siguiente ventana con el nombre de **Servicio de dominio de Active Directory donde** nosotros solo deberemos de seleccionar la opción **Siguiente>** como se muestra en la imagen:

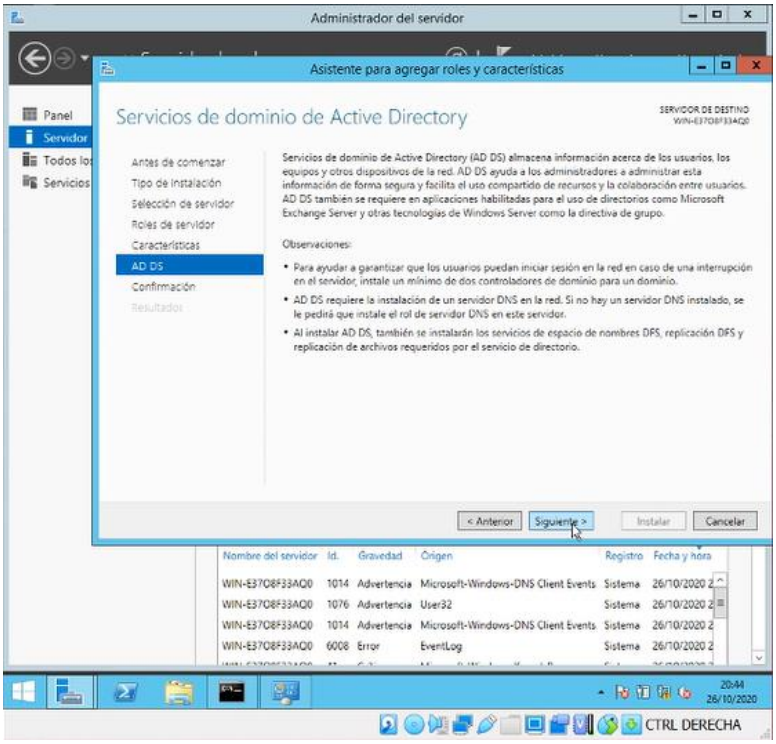

Ilustración 37-Servicios de dominio de Active Directory

12.-Después de realizar lo anterior nos aparecerá esta ventana con el nombre de **Confirmar selecciones de instalación** donde nosotros en nuestro caso solo deberemos de seleccionar la opción **Instalar** como se muestra en la imagen:

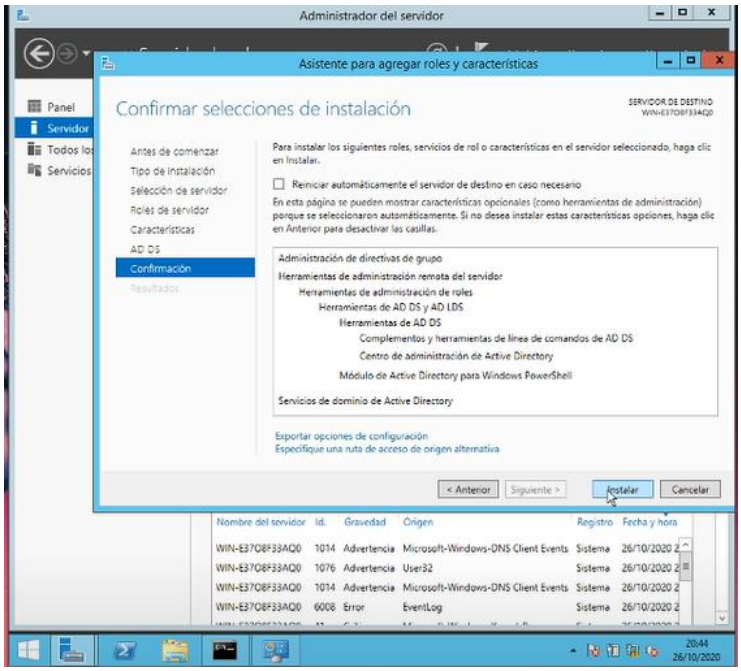

Ilustración 38-Selecciones de instalación

13.-Al haber hecho lo anterior deberemos de esperar a que se complete y cuando se acabe, nosotros de seleccionar la oración ***Promover este servidor a controlador de dominio*** como se muestra en la imagen:

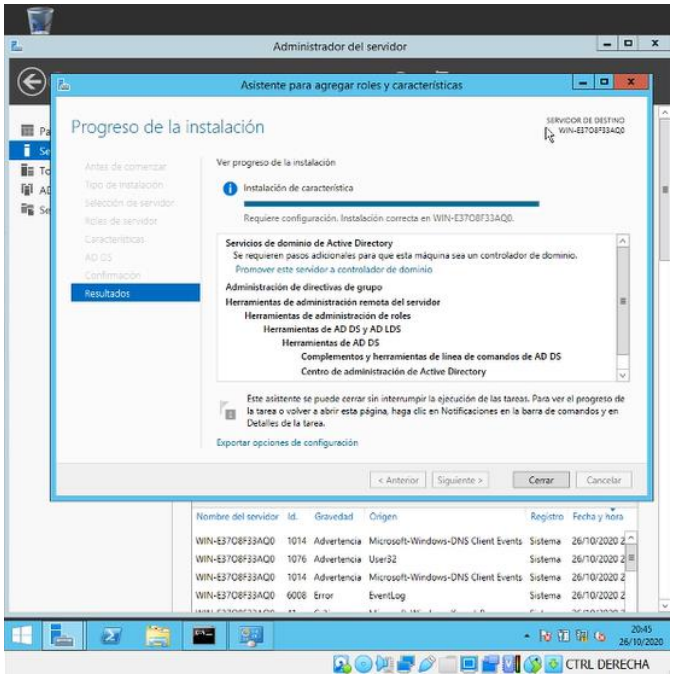

Ilustración 39-Progreso de instalación

14.-Tras haber seleccionado la opción anterior nos aparecerá la siguiente ventana con el nombre de **Configuración de implementación** donde nosotros en el apartado de **Dominio** deberemos de poner en nuestro caso **EdisonV.es** y pulsar la opción **Seleccionar** como se muestra en la imagen:

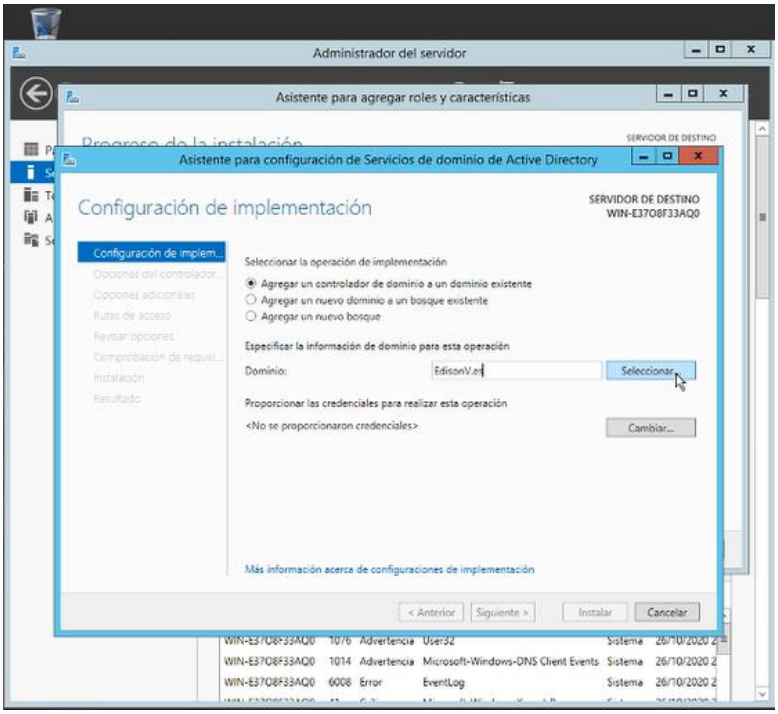

Ilustración 40-Configuración de implementación

15.-Después en el apartado con el nombre de ***Proporcionar las credenciales para realizar esta operación*** deberemos que poner en mi caso **EdisonV\\Administrador** y después deberemos de seleccionar la opción **Siguiente>** como se muestra en la imagen:

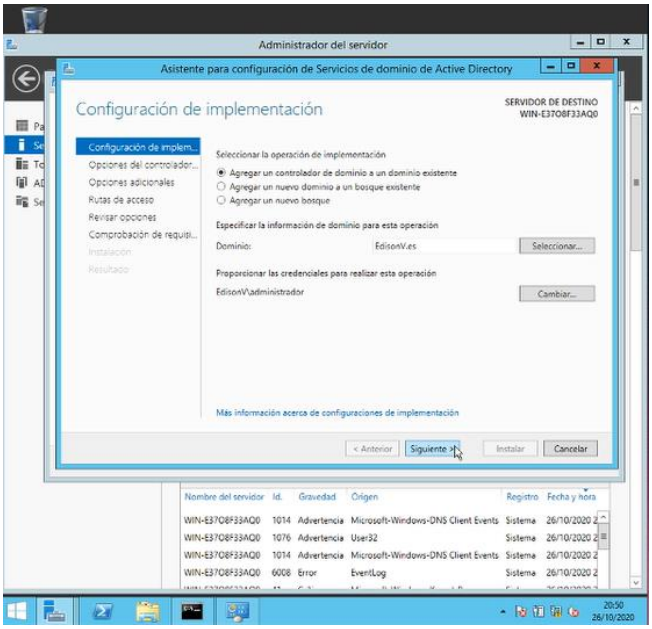

Ilustración 41-Configuración de implementación 2

16.-Posteriormente nos aparecerá esta ventana con el nombre de **Opciones de controlador** de domino donde nosotros deberemos de poner nuestra contraseña y posteriormente seleccionar la opción **Siguiente>** como se muestra en la imagen:

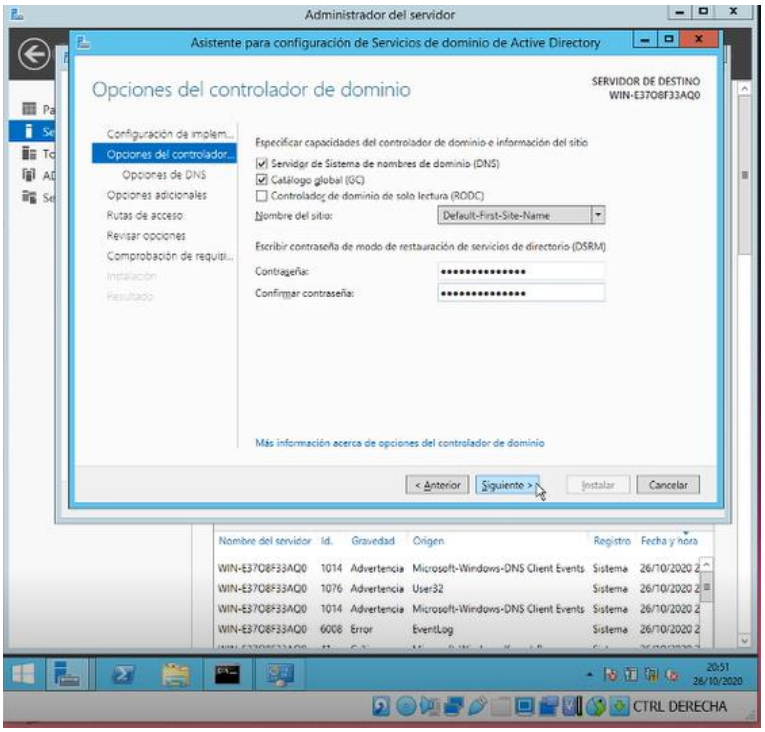

Ilustración 42-Opciones del controlador de dominio

17.-Tras haber hecho lo anterior nos aparecerás una ventana con el nombre de **Opciones de DNS** donde nosotros deberemos de seleccionar la opción **Siguiente>** como se muestra en la imagen:

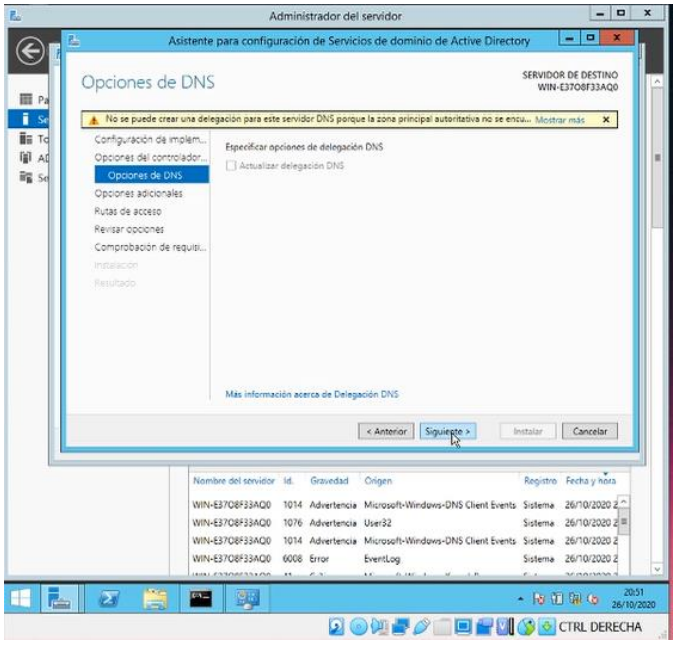

Ilustración 43-Opciones de DNS

18.- Después nos aparecerá la siguiente ventana con el nombre de **Opciones adicionales** donde nosotros en el apartado de **Replicar desde**: Nosotros seleccionaremos la opción ***ServidoreEdisonVaca.EdisonV.es*** como se muestra en la imagen:

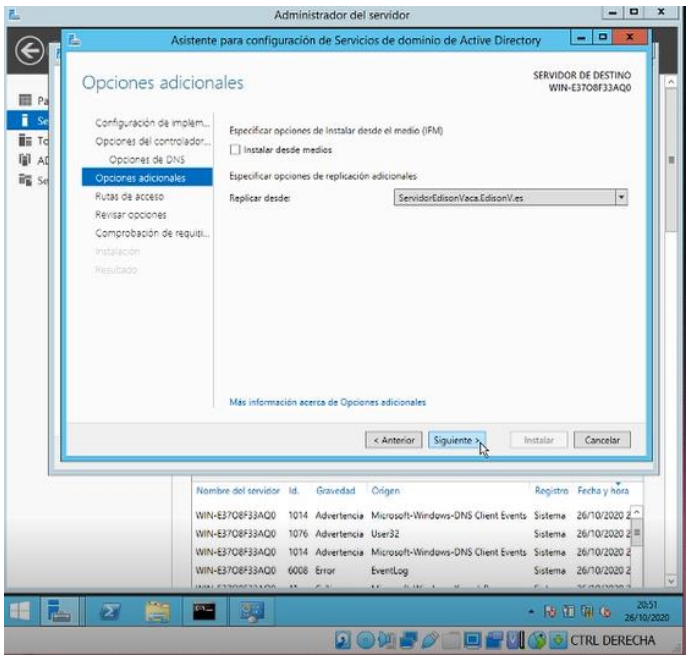

Ilustración 44-Opciones adicionales

19.-Posteriormente nos aparecerá una ventana con el nombre de **Rutas de acceso** donde en nuestro caso solo seleccionaremos la opción **Siguiente>** como se muestra en la imagen:

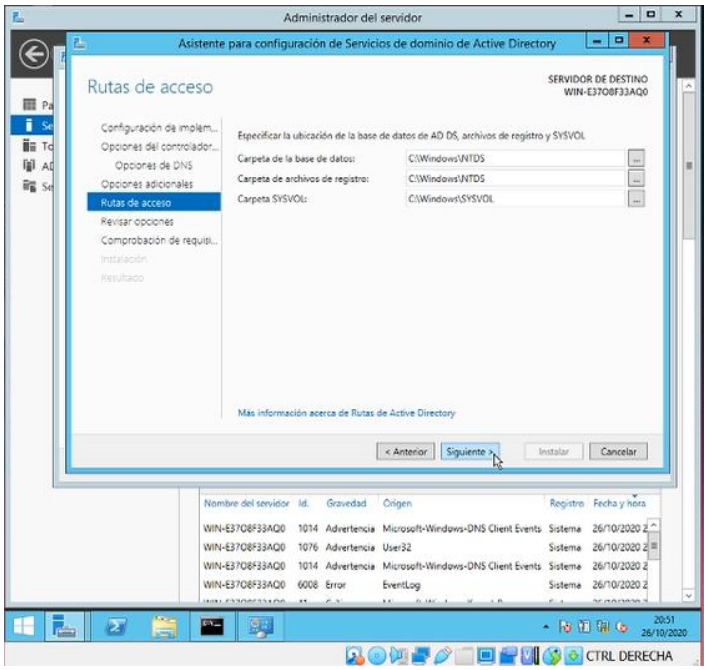

Ilustración 45-Ruta de acceso

20.- Tras haber realizado lo anterior nos aparecerá la siguiente ventana con el nombre de **Revisar opciones** donde nosotros solo seleccionaremos la opción **Siguiente** como se muestra en la imagen:

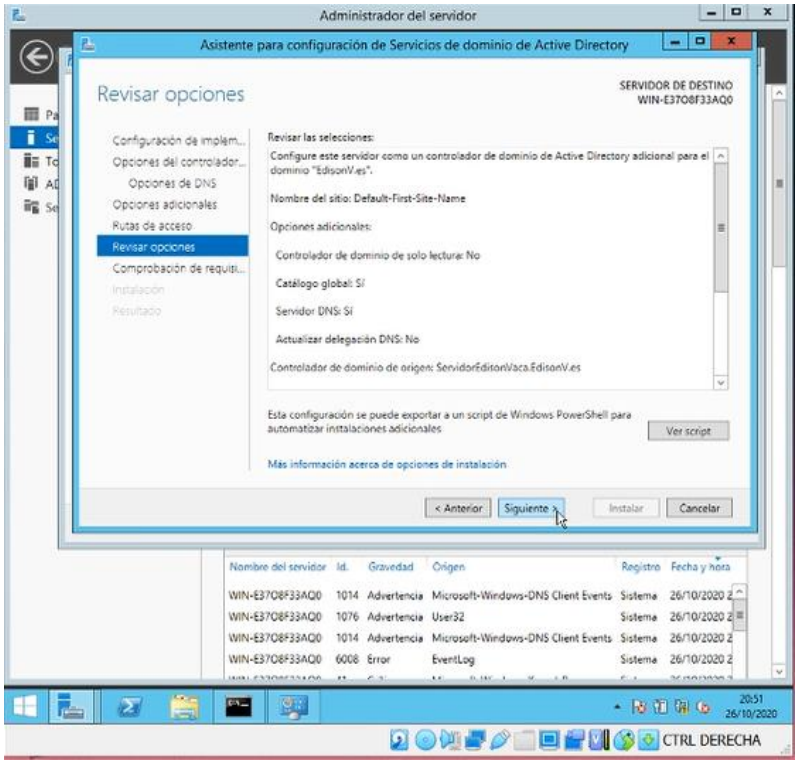

Ilustración 46-Revisar opciones

21.-Después de haber hecho lo anterior nos aparecerá una ventana con el nombre de **Comprobación de requisitos** previos donde nosotros deberemos de seleccionar la opción **Instalar** como se muestra en la imagen:

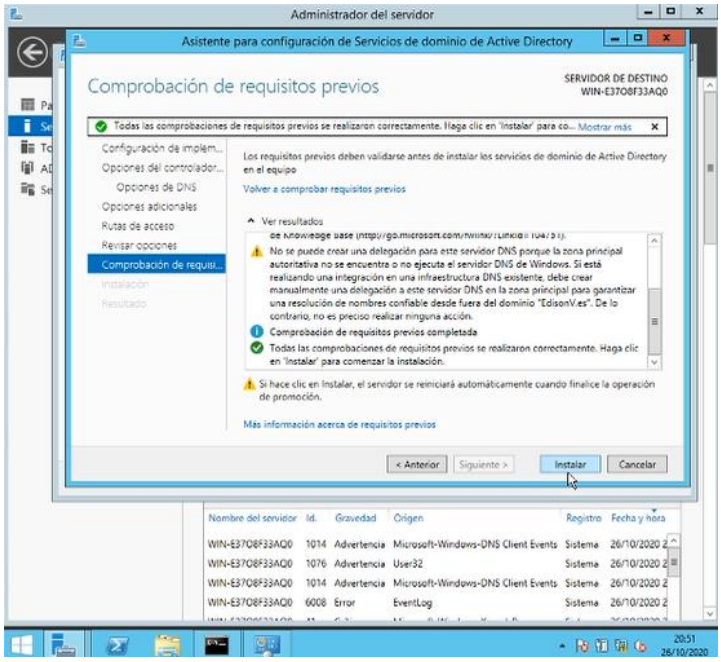

Ilustración 47-Comprobación de requisitos previos

22.-Después de realizar lo anterior deberemos de esperar que se complete la instalación como se muestra en la imagen:

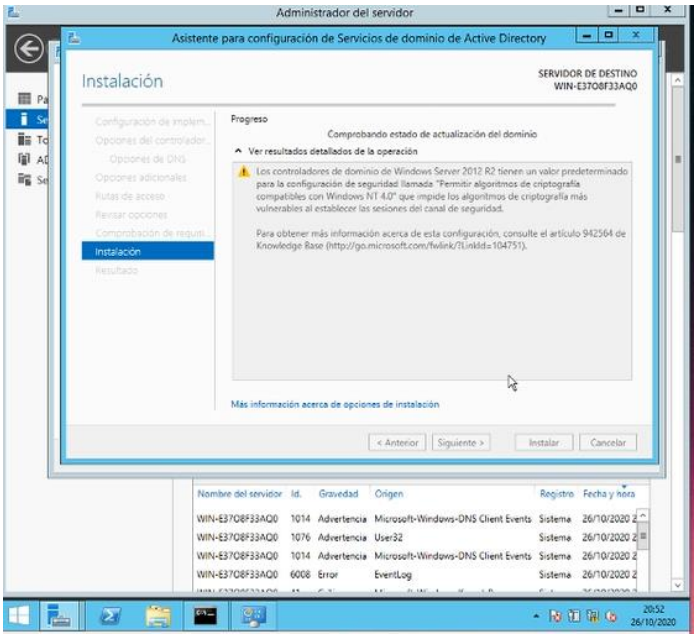

Ilustración 48-Instalación

23.-Tras acabar la instalación se reiniciará la máquina como se muestra en la imagen:

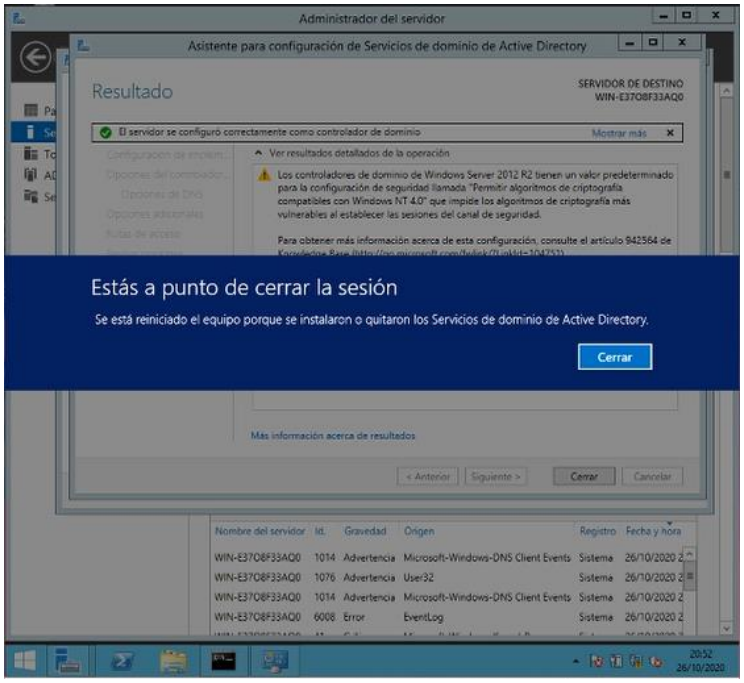

Ilustración 49-Reinicio

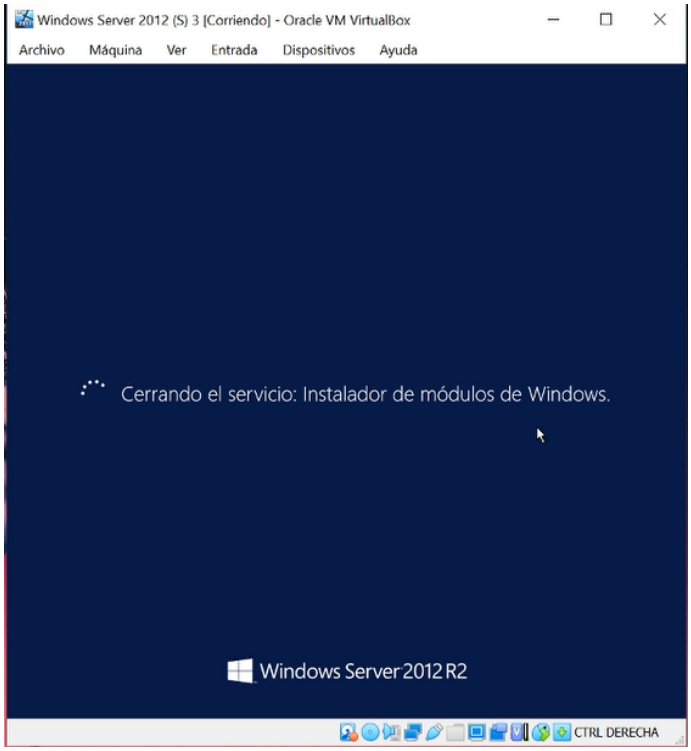

Ilustración 50-Reinicio2

24.-Tras haber hecho todo lo anterior y mediante esta imagen comprobando que todo lo pedido esta realizado hubiéramos acabado la tarea:

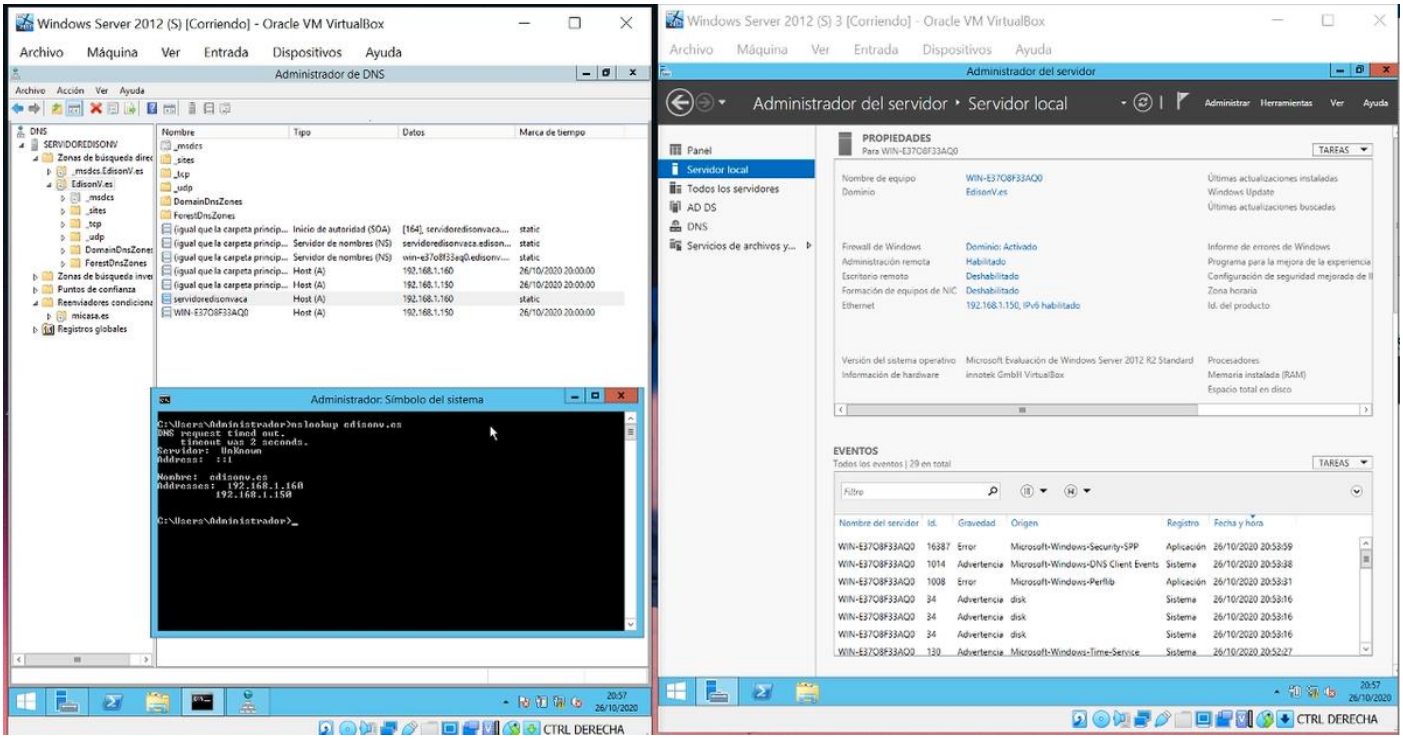

Ilustración 51-Comprobación